

國立臺灣海洋大學九十三年學年度第一學期第三次行政會議紀錄

時間：九十三年十一月十一日（星期四）上午十時

地點：本校行政大樓四樓會議室

出席人員：副校長、教務長、研發長、學生事務長、總務長、進修推廣部主任、圖書館館長、體育室主任、軍訓室主任、秘書室主任秘書、人事室主任、會計主任、電算中心主任、校友服務中心主任、人文及教育中心主任、各學院院長

列席人員：無

主席：黃校長榮鑑

紀錄：蔡欣慧

壹、上次會議決議執行情形：

- 一、生命科學系將於明年度開始招生，教務處已安排 10 月 29 日下午 2 時與生科院陳院長及各系所主任所長開會，決定生科系之籌備事宜，包括建議籌備負責人及各項分工。會議結論將呈報校長核示（詳見附件壹 第 4 頁）。
- 二、秘書室於 10 月 26 日進行各系所教室修繕需求調查，經各系所回報並彙整後共計 123 間教室，詳細修繕需求調查表附後（詳見附件貳 第 5 頁）。

貳、報告事項

- 一、校長報告：（詳見附件參 第 16 頁）
- 二、副校長報告：
- 三、教務長報告：（詳見附件肆 第 17 頁）
- 四、研發長報告：（詳見附件伍 第 20 頁）
- 五、學務長報告：（詳見附件陸 第 22 頁）
- 六、總務長報告：（詳見附件柒 第 28 頁）
- 七、進修推廣部主任報告：（詳見附件捌 第 30 頁）
- 八、圖書館館長報告：（詳見附件玖 第 32 頁）
- 九、體育室主任報告：（詳見附件拾 第 34 頁）
- 十、軍訓室主任報告：（詳見附件拾壹 第 36 頁）
- 十一、主任秘書報告：
- 十二、人事室主任報告：（詳見附件拾貳 第 37 頁）
- 十三、會計主任報告：
- 十四、電子計算機中心主任報告：（詳見附件拾參 第 39 頁）
- 十五、校友服務中心主任報告：（詳見附件拾肆 第 40 頁）
- 十六、海運學院院長報告：（詳見附件拾伍 第 43 頁）
- 十七、生命與資源科學院院長報告：（詳見附件拾陸 第 44 頁）



十八、工學院院長報告：

十九、理學院院長報告：

二十、技術學院院長報告：

二十一、人文及教育中心主任報告：

貳、報告事項討論

一、主席：各系所教室修繕需求已有調查結果，請總務處針對各教室情況排列修繕順序，預計分年分批整修完畢。本次僅針對各教室之基本需求（如照明、桌椅損壞、粉刷…等）進行整修，各教室若有特殊需求（如加裝冷氣、購置新的投影器材…等）請各系所自行處理，並請各系所於整修後善加維護。

二、體育室洪主任：本室已於納坦颱風前，將近期購買之桌球桌移至育樂館使用，唯其已報廢但堪用之舊式桌球桌留至原場地（男一室地下室）供教師授課及學生活動使用，由於本次颱風造成之水患超過預期，導致原已墊高之桌球桌依舊泡水損壞，本室建議購買連體桌球桌於育樂館規劃桌球課程及師生活動使用。

主席：同意購置新球桌以供教學使用。此外為促進師生情誼、維護師生身心健康，請體育室盡量安排師生共同進行之活動。

體育室洪主任：12月30日校園馬拉松接力賽即分有師生組、個人組及學生組。另會積極輔導各院、系所進行相關活動。

三、海運學院崔院長：日前見到部分本校場所完好可使用的桌椅、櫃子被當作廢品回收，為節省校內經費，請各單位於物品到達使用期限即將報廢時，重新考慮將沒有損壞仍可使用之物品留下使用或移交給需要的單位，而非直接以廢品處理，以免造成資源浪費。

總務長：物品報廢應以無法使用為標準，而非使用年限。環安組於廢品回收時會將可使用的物品收回倉庫，必要時移撥給需要的單位。

教務長：為解決部分教室桌椅不足問題，建議總務處設立課桌椅存放處，以供多餘桌椅存放及缺少課桌椅的教室取用。

總務長：課桌椅財產屬各系所；本校應就課桌椅管理問題先從制度上加以解決。

主席：請總務長重新考量管理機制，以增加課桌椅及物品回收。

四、生科院陳院長：經本學院詳細規劃動物房，擬以二層樓規劃設計，總面積22mx8mx2（二層樓）計352 m²，約107坪，以每坪6.8萬元估算，總經費約需730萬，懇請校方提供遷建經費。

會計主任：依相關法令規定百萬元以上計畫即須納入年度預算，尤其本項案關建築經費更需費先編列年度概算報部核准後方得辦理；設若緊急需要自行籌措經費者而不及編列概算，亦須提案報請教育部核准後以補辦預算方式辦理。

主席：經費問題可再研商，唯增加樓層應提合理充分之理由。

五、技術學院王主任：

- (一) 本院與海運學院整合之院名，在上次兩院整合會議時已經定案為「運輸暨管理學院」。若有更好的院名，須要再提出更正時，希望能在校發會開會時，按法定程序提出辦理？

主席：有關海運學院、技術學院整合一案，校發會前至少會再開一次協調會討論，更正院名時亦可依相關程序提出辦理。

- (二) 針對大一英文會考未通過的學生，校方不應僅是安排其修基礎課程，應該改為重覆考試直到通過才可畢業，如此才可激發學生主動學習、自我提升的動力。

主席：幫助學生主動學習是校方的責任，除基礎課程外，還可安排相關課程及資源供學生使用，王主任的提議亦為一個好的建議，請教務長考量。

六、人文及教育中心陽助教：中心擬轉型為學院已於10月21日中心會議通過。初步規劃將包括共同科、師資培育中心、教育研究所及相關社會科學之研究所。另擬成立語言與教學研究中心、及通識教育中心，將於11月18日開會討論組織架構。

主席：人文及教育中心不宜成立過多單位，可考量將共同科融入通識教育中心及語言與教學研究中心。

參、主席裁示

為學校經費之有效利用，自94會計年度起，分配至各系所之資本門經費，各系所應保留70%以上做統籌運用。

伍、提案討論(無)

陸、臨時動議

散會

主席：經費問題可再研商，唯增加樓層應提合理充分之理由。

五、技術學院王主任：

- (一) 本院與海運學院整合之院名，在上次兩院整合會議時已經定案為「運輸暨管理學院」。若有更好的院名，須要再提出更正時，希望能在校發會開會時，按法定程序提出辦理？

主席：有關海運學院、技術學院整合一案，校發會前至少會再開一次協調會討論，更正院名時亦可依相關程序提出辦理。

- (二) 針對大一英文會考未通過的學生，校方不應僅是安排其修基礎課程，應該改為重覆考試直到通過才可畢業，如此才可激發學生主動學習、自我提升的動力。

主席：幫助學生主動學習是校方的責任，除基礎課程外，還可安排相關課程及資源供學生使用，王主任的提議亦為一個好的建議，請教務長考量。

六、人文及教育中心陽助教：中心擬轉型為學院已於10月21日中心會議通過。初步規劃將包括共同科、師資培育中心、教育研究所及相關社會科學之研究所。另擬成立語言與教學研究中心、及通識教育中心，將於11月18日開會討論組織架構。

主席：人文及教育中心不宜成立過多單位，可考量將共同科融入通識教育中心及語言與教學研究中心。

肆、主席裁示

伍、提案討論(無)

陸、臨時動議

散會

附件 壹

國立臺灣海洋大學九十三年學年度第一學期「生命科學系」籌設事宜會議紀錄草案

時 間：九十三年十月廿九日（星期五）下午二時

地 點：行政大樓四樓副校長室會議室

出席人員：如簽到單

主 席：張教務長清風

紀錄：郭萬里

一、主席報告：

- 1、依據本學期第二次行政會議（93 年 10 月 14 日召開）之決議召開本次會議。
- 2、校長至為重視生命科學系之籌設及相關未來正式成立之事宜，並指示本人轉達學校將儘可能提供必要之行政支援，以辦好生命科學系。
- 3、本次會議主要討論下列兩項議題，敬請惠賜卓見：
 - （1）有關「生命科學系」籌設相關事宜。
 - （2）學校可能支援之資源內容。

二、討論內容：（略）

三、會議結論：

1. 有關「生命科學系」籌設事宜，應成立籌備處以積極推動相關事務，建議向校長推薦生物科技研究所唐所長擔任籌備主任，海洋生物研究所陳所長亦多加協助（形式上擔任副主任）。請食科系與養殖系支援上課老師及在許可條件下支援實驗課程之空間。
2. 生命科學系籌備過程需院級及校級之行政支援或協調部份，分別由生科院院長及教務長負責幫忙。
3. 請學校儘速核准增加一位行政人員，以利推動各項籌備事宜。
4. 有關係辦公室空間之整修以及內部設備的需求，請唐所長先行規畫，並在近期內完成必要之請購，若有需要協商部份，請陳院長協助。
5. 請籌備主任研擬該系未來課程內容與發展重點以及教學目標，必要時請籌備主任召開相關老師開會討論。
6. 在籌備期間及未來正式招生及運轉生命科學系，學校應會在經費上給必要的支援。
7. 為加強廣告行銷，請籌備處（或院辦公室）將生命科學系相關資料上網公告，並寄送招生資料給各高中。

四、散會

國立臺灣海洋大學各系所教室修繕需求調查表

93 年 11 月 4 日

學 院	系 所	教 室	需 修 繕 設 備 (黑 色 部 分)	備 註
海運學院	商船學系	702 教室	<input type="checkbox"/> 粉刷 <input type="checkbox"/> 照明 <input type="checkbox"/> 桌椅 (桌__、椅__) <input type="checkbox"/> 黑板 <input type="checkbox"/> 投影設備 <input checked="" type="checkbox"/> 其它 漏水	
海運學院	商船學系	706 教室	<input type="checkbox"/> 粉刷 <input type="checkbox"/> 照明 <input type="checkbox"/> 桌椅 (桌__、椅__) <input type="checkbox"/> 黑板 <input type="checkbox"/> 投影設備 <input checked="" type="checkbox"/> 其它 漏水、外側窗台剝落	
海運學院	商船學系	602、604 教室	<input type="checkbox"/> 粉刷 <input type="checkbox"/> 照明 <input type="checkbox"/> 桌椅 (桌__、椅__) <input type="checkbox"/> 黑板 <input type="checkbox"/> 投影設備 <input checked="" type="checkbox"/> 其它 窗台有裂縫	
海運學院	商船學系	505 教室	<input type="checkbox"/> 粉刷 <input type="checkbox"/> 照明 <input type="checkbox"/> 桌椅 (桌__、椅__) <input type="checkbox"/> 黑板 <input type="checkbox"/> 投影設備 <input checked="" type="checkbox"/> 其它 排水管不通	
海運學院	商船學系	508 教室	<input type="checkbox"/> 粉刷 <input type="checkbox"/> 照明 <input type="checkbox"/> 桌椅 (桌__、椅__) <input type="checkbox"/> 黑板 <input type="checkbox"/> 投影設備 <input checked="" type="checkbox"/> 其它 外側窗台剝落	
海運學院	商船學系	407 教室	<input type="checkbox"/> 粉刷 <input type="checkbox"/> 照明 <input type="checkbox"/> 桌椅 (桌__、椅__) <input type="checkbox"/> 黑板 <input type="checkbox"/> 投影設備 <input checked="" type="checkbox"/> 其它 鋁窗銹蝕、遇雨滲水	
海運學院	商船學系	209 教室	<input type="checkbox"/> 粉刷 <input checked="" type="checkbox"/> 照明 <input type="checkbox"/> 桌椅 (桌__、椅__) <input type="checkbox"/> 黑板 <input type="checkbox"/> 投影設備 <input type="checkbox"/> 其它 _____	

附件 貳

海運學院	航運管理學院	102、105、103、204、407、408、409、507、508、509、609、610、611、612 教室	<input checked="" type="checkbox"/> 粉刷 <input type="checkbox"/> 照明 <input type="checkbox"/> 桌椅 (桌__、椅__) <input type="checkbox"/> 黑板 <input type="checkbox"/> 投影設備 <input type="checkbox"/> 其它____	
海運學院	海洋法律研究所	703 教室	<input checked="" type="checkbox"/> 粉刷 <input checked="" type="checkbox"/> 桌椅 (桌__、椅__) <input type="checkbox"/> 黑板 <input type="checkbox"/> 投影設備 <input checked="" type="checkbox"/> 其它天花板、教室門	照明可否改成內嵌式
海運學院	海洋法律研究所	704 教室	<input checked="" type="checkbox"/> 粉刷 <input type="checkbox"/> 桌椅 (桌__、椅__) <input checked="" type="checkbox"/> 黑板 <input checked="" type="checkbox"/> 投影設備(布幕) <input checked="" type="checkbox"/> 其它窗簾、教室門	照明可否改成內嵌式
海運學院	海洋法律研究所	705 教室	<input checked="" type="checkbox"/> 粉刷 <input type="checkbox"/> 桌椅 (桌__、椅__) <input type="checkbox"/> 黑板 <input type="checkbox"/> 投影設備 <input type="checkbox"/> 其它____	照明可否改成內嵌式
海運學院	海洋法律研究所	605 教室	<input checked="" type="checkbox"/> 粉刷 <input type="checkbox"/> 桌椅 (桌__、椅__) <input type="checkbox"/> 黑板 <input type="checkbox"/> 投影設備 <input checked="" type="checkbox"/> 其它側邊櫃	
海運學院	海洋法律研究所	606 教室	<input type="checkbox"/> 粉刷 <input type="checkbox"/> 桌椅 (桌__、椅__) <input type="checkbox"/> 黑板 <input type="checkbox"/> 投影設備 <input checked="" type="checkbox"/> 其它窗簾、側邊櫃	
海運學院	海洋法律研究所	301 教室	<input checked="" type="checkbox"/> 粉刷 <input type="checkbox"/> 桌椅 (桌__、椅__) <input checked="" type="checkbox"/> 黑板 <input type="checkbox"/> 投影設備 <input checked="" type="checkbox"/> 其它門	該教室目前由課務組管理
海運學院	海洋法律研究所	101 教室	<input type="checkbox"/> 粉刷 <input checked="" type="checkbox"/> 桌椅 (桌__、椅__) <input type="checkbox"/> 黑板 <input type="checkbox"/> 投影設備 <input type="checkbox"/> 其它____	照明可否改成內嵌式
生命與資源科學學院	環境生物與漁業科學系	目前無修繕需求	<input type="checkbox"/> 粉刷 <input type="checkbox"/> 桌椅 (桌__、椅__) <input type="checkbox"/> 黑板 <input type="checkbox"/> 投影設備 <input type="checkbox"/> 其它____	

生命與資源 科學學院	食品科學系	207、209 教室	<input checked="" type="checkbox"/> 粉刷 <input checked="" type="checkbox"/> 黑板 <input type="checkbox"/> 照明 <input checked="" type="checkbox"/> 投影設備 <input type="checkbox"/> 桌椅 (桌__、椅__) <input type="checkbox"/> 其它__	
生命與資源 科學學院	食品科學系	001 教室	<input type="checkbox"/> 粉刷 <input checked="" type="checkbox"/> 黑板 <input type="checkbox"/> 照明 <input checked="" type="checkbox"/> 投影設備 <input checked="" type="checkbox"/> 桌椅 (桌__、椅__) <input checked="" type="checkbox"/> 其它冷氣機 2 台	
生命與資源 科學學院	食品科學系	003 教室	<input checked="" type="checkbox"/> 粉刷 <input checked="" type="checkbox"/> 黑板 <input type="checkbox"/> 照明 <input type="checkbox"/> 投影設備 <input type="checkbox"/> 桌椅 (桌__、椅__) <input type="checkbox"/> 其它__	
生命與資源 科學學院	水產養殖系	101 教室	<input checked="" type="checkbox"/> 粉刷 <input checked="" type="checkbox"/> 黑板 <input type="checkbox"/> 照明 <input type="checkbox"/> 投影設備 <input type="checkbox"/> 桌椅 (桌__、椅__) <input type="checkbox"/> 其它窗簾、地板、天花板	
生命與資源 科學學院	水產養殖系	302 教室	<input checked="" type="checkbox"/> 粉刷 <input checked="" type="checkbox"/> 黑板 <input type="checkbox"/> 照明 <input checked="" type="checkbox"/> 投影設備 <input checked="" type="checkbox"/> 桌椅 (桌 30、椅 30) <input checked="" type="checkbox"/> 其它窗簾、布幕	
生命與資源 科學學院	水產養殖系	105 教室	<input checked="" type="checkbox"/> 粉刷 <input type="checkbox"/> 黑板 <input checked="" type="checkbox"/> 照明 <input checked="" type="checkbox"/> 投影設備 <input checked="" type="checkbox"/> 桌椅 (桌 20、椅 20) <input checked="" type="checkbox"/> 其它布幕	
生命與資源 科學學院	水產養殖系	106 教室	<input checked="" type="checkbox"/> 粉刷 <input type="checkbox"/> 黑板 <input type="checkbox"/> 照明 <input type="checkbox"/> 投影設備 <input type="checkbox"/> 桌椅 (桌__、椅__) <input type="checkbox"/> 其它窗簾、地板、天花板	
生命與資源 科學學院	水產養殖系	211 教室	<input checked="" type="checkbox"/> 粉刷 <input checked="" type="checkbox"/> 黑板 <input type="checkbox"/> 照明 <input checked="" type="checkbox"/> 投影設備 <input checked="" type="checkbox"/> 桌椅 (桌 10、椅 10) <input type="checkbox"/> 其它__	
生命與資源 科學學院	海洋生物研究所	綜合二館 505、506 教室	<input checked="" type="checkbox"/> 粉刷 <input type="checkbox"/> 黑板 <input type="checkbox"/> 照明 <input type="checkbox"/> 投影設備 <input type="checkbox"/> 桌椅 (桌__、椅__) <input type="checkbox"/> 其它__	

生命與資源 科學學院	應用經濟研究所	目前無修繕需求	<input type="checkbox"/> 粉刷 <input type="checkbox"/> 照明 <input type="checkbox"/> 桌椅 (桌__、椅__) <input type="checkbox"/> 黑板 <input type="checkbox"/> 投影設備 <input type="checkbox"/> 其它__	
生命與資源 科學學院	生物科技研究所	綜合二館3、4樓 303、304、405、406 教室	<input type="checkbox"/> 粉刷 <input type="checkbox"/> 照明 <input type="checkbox"/> 桌椅 (桌__、椅__) <input type="checkbox"/> 黑板 <input type="checkbox"/> 投影設備 <input checked="" type="checkbox"/> 其它板擦清潔器	
生命與資源 科學學院	海洋資源管理 研究所	目前無修繕需求	<input type="checkbox"/> 粉刷 <input type="checkbox"/> 照明 <input type="checkbox"/> 桌椅 (桌__、椅__) <input type="checkbox"/> 黑板 <input type="checkbox"/> 投影設備 <input type="checkbox"/> 其它__	
工學院	系統工程 暨造船學系	206 教室	<input checked="" type="checkbox"/> 粉刷 <input type="checkbox"/> 照明 <input type="checkbox"/> 桌椅 (桌__、椅__) <input type="checkbox"/> 黑板 <input type="checkbox"/> 投影設備 <input type="checkbox"/> 其它__	東窗台一部分 壁癌
工學院	河海工程學系	2504 教室	<input type="checkbox"/> 粉刷 <input type="checkbox"/> 照明 <input checked="" type="checkbox"/> 桌椅 (桌12、椅__) <input checked="" type="checkbox"/> 黑板 <input type="checkbox"/> 投影設備 <input checked="" type="checkbox"/> 其它窗簾	
工學院	河海工程學系	2404 教室	<input checked="" type="checkbox"/> 粉刷 <input type="checkbox"/> 照明 <input type="checkbox"/> 桌椅 (桌__、椅__) <input checked="" type="checkbox"/> 黑板 <input type="checkbox"/> 投影設備 <input checked="" type="checkbox"/> 其它窗簾	
工學院	河海工程學系	2405 教室	<input type="checkbox"/> 粉刷 <input checked="" type="checkbox"/> 照明 <input type="checkbox"/> 桌椅 (桌__、椅__) <input checked="" type="checkbox"/> 黑板 <input type="checkbox"/> 投影設備 <input checked="" type="checkbox"/> 其它窗簾	
工學院	河海工程學系	2312 教室	<input checked="" type="checkbox"/> 粉刷 <input type="checkbox"/> 照明 <input type="checkbox"/> 桌椅 (桌__、椅10) <input checked="" type="checkbox"/> 黑板 <input type="checkbox"/> 投影設備 <input checked="" type="checkbox"/> 其它窗簾	
工學院	河海工程學系	2311 教室	<input checked="" type="checkbox"/> 粉刷 <input type="checkbox"/> 照明 <input type="checkbox"/> 桌椅 (桌__、椅__) <input checked="" type="checkbox"/> 黑板 <input type="checkbox"/> 投影設備 <input type="checkbox"/> 其它__	

工學院	河海工程學系	1102、1202 教室	<input checked="" type="checkbox"/> 粉刷 <input type="checkbox"/> 照明 <input type="checkbox"/> 桌椅 (桌__、椅__) <input checked="" type="checkbox"/> 黑板 <input type="checkbox"/> 投影設備 <input checked="" type="checkbox"/> 其它窗簾	
工學院	河海工程學系	1206 教室	<input checked="" type="checkbox"/> 粉刷 <input type="checkbox"/> 照明 <input type="checkbox"/> 桌椅 (桌__、椅__) <input checked="" type="checkbox"/> 黑板 <input type="checkbox"/> 投影設備 <input checked="" type="checkbox"/> 其它窗簾	
工學院	河海工程學系	1301、1303 教室	<input checked="" type="checkbox"/> 粉刷 <input type="checkbox"/> 照明 <input type="checkbox"/> 桌椅 (桌__、椅__) <input checked="" type="checkbox"/> 黑板 <input type="checkbox"/> 投影設備 <input type="checkbox"/> 其它____	
工學院	電機工程學系	電機二館 B10 教室	<input type="checkbox"/> 粉刷 <input type="checkbox"/> 照明 <input type="checkbox"/> 桌椅 (桌__、椅__) <input type="checkbox"/> 黑板 <input type="checkbox"/> 投影設備 <input checked="" type="checkbox"/> 其它電扇開關*1	
工學院	電機工程學系	電機二館 B01 教室	<input type="checkbox"/> 粉刷 <input type="checkbox"/> 照明 <input type="checkbox"/> 桌椅 (桌__、椅__) <input type="checkbox"/> 黑板 <input type="checkbox"/> 投影設備 <input checked="" type="checkbox"/> 其它天花板銹蝕、剝落	
工學院	電機工程學系	電機二館 207、214 教室	<input type="checkbox"/> 粉刷 <input type="checkbox"/> 照明 <input type="checkbox"/> 桌椅 (桌__、椅__) <input type="checkbox"/> 黑板 <input type="checkbox"/> 投影設備 <input checked="" type="checkbox"/> 其它板振機*1	
工學院	電機工程學系	電機二館 216 教室	<input type="checkbox"/> 粉刷 <input type="checkbox"/> 照明 <input type="checkbox"/> 桌椅 (桌__、椅__) <input type="checkbox"/> 黑板 <input type="checkbox"/> 投影設備 <input checked="" type="checkbox"/> 其它電扇開關與插座	
工學院	電機工程學系	電機二館 314 教室	<input type="checkbox"/> 粉刷 <input type="checkbox"/> 照明 <input type="checkbox"/> 桌椅 (桌__、椅__) <input type="checkbox"/> 黑板 <input type="checkbox"/> 投影設備 <input checked="" type="checkbox"/> 其它窗戶玻璃*1	
工學院	電機工程學系	電機二館 316 教室	<input type="checkbox"/> 粉刷 <input type="checkbox"/> 照明 <input type="checkbox"/> 桌椅 (桌__、椅__) <input type="checkbox"/> 黑板 <input type="checkbox"/> 投影設備 <input checked="" type="checkbox"/> 其它電扇插座*1	

工學院	電機工程學系	電機一館 103 教室	<input checked="" type="checkbox"/> 粉刷 <input type="checkbox"/> 照明 <input type="checkbox"/> 桌椅 (桌__、椅__) <input type="checkbox"/> 黑板 <input type="checkbox"/> 投影設備 <input checked="" type="checkbox"/> 其它 窗簾	窗透牆面須粉刷
工學院	電機工程學系	電機一館 101 教室	<input checked="" type="checkbox"/> 粉刷 <input type="checkbox"/> 照明 <input type="checkbox"/> 桌椅 (桌__、椅__) <input type="checkbox"/> 黑板 <input type="checkbox"/> 投影設備 <input type="checkbox"/> 其它	窗透牆面須粉刷
工學院	電機工程學系	電機一館 202 教室	<input type="checkbox"/> 粉刷 <input type="checkbox"/> 照明 <input type="checkbox"/> 桌椅 (桌__、椅__) <input type="checkbox"/> 黑板 <input type="checkbox"/> 投影設備 <input checked="" type="checkbox"/> 其它板擦機*1	
工學院	機械與機電工程學系	MEB 221	<input checked="" type="checkbox"/> 粉刷 <input type="checkbox"/> 照明 <input checked="" type="checkbox"/> 桌椅 (桌 20、椅 20) <input type="checkbox"/> 黑板 <input type="checkbox"/> 投影設備 <input checked="" type="checkbox"/> 其它 門(兩扇)*1、電扇*4、百葉窗*2	
工學院	機械與機電工程學系	MEB 229	<input checked="" type="checkbox"/> 粉刷 <input type="checkbox"/> 照明 <input checked="" type="checkbox"/> 桌椅 (桌 65、椅 65) <input type="checkbox"/> 黑板 <input type="checkbox"/> 投影設備 <input checked="" type="checkbox"/> 其它門(單扇)*1、門(兩扇)*1、電扇*8、百葉窗*4	
工學院	機械與機電工程學系	MEB 321	<input checked="" type="checkbox"/> 粉刷 <input type="checkbox"/> 照明 <input checked="" type="checkbox"/> 桌椅 (桌 20、椅 20) <input type="checkbox"/> 黑板 <input type="checkbox"/> 投影設備 <input checked="" type="checkbox"/> 其它門(單扇)*1、門(兩扇)*1、螢幕*1、電扇*6、百葉窗*2	
工學院	機械與機電工程學系	MEB 329	<input checked="" type="checkbox"/> 粉刷 <input type="checkbox"/> 照明 <input checked="" type="checkbox"/> 桌椅 (桌 65、椅 65) <input type="checkbox"/> 黑板 <input type="checkbox"/> 投影設備 <input checked="" type="checkbox"/> 其它門(單扇)*1、門(兩扇)*1、電扇*8、百葉窗*4	

工學院	機械與機電 工程學系	MEA 211	<input checked="" type="checkbox"/> 粉刷 <input type="checkbox"/> 照明 <input checked="" type="checkbox"/> 桌椅 (桌 55、椅 55) <input type="checkbox"/> 黑板 <input type="checkbox"/> 投影設備 <input checked="" type="checkbox"/> 其它門(單扇)*1、門(兩扇)*1、電扇*4、百葉窗*6	
工學院	機械與機電 工程學系	MEA 212	<input checked="" type="checkbox"/> 粉刷 <input type="checkbox"/> 照明 <input checked="" type="checkbox"/> 桌椅 (桌 55、椅 55) <input type="checkbox"/> 黑板 <input type="checkbox"/> 投影設備 <input checked="" type="checkbox"/> 其它門(單扇)*1、門(兩扇)*1、電扇*4、百葉窗*5	
工學院	機械與機電 工程學系	MEA 316	<input checked="" type="checkbox"/> 粉刷 <input type="checkbox"/> 照明 <input checked="" type="checkbox"/> 桌椅 (桌 55、椅 55) <input type="checkbox"/> 黑板 <input type="checkbox"/> 投影設備 <input checked="" type="checkbox"/> 其它門(單扇)*1、門(兩扇)*1、電扇*4、百葉窗*6	
工學院	機械與機電 工程學系	MEA 317	<input checked="" type="checkbox"/> 粉刷 <input type="checkbox"/> 照明 <input checked="" type="checkbox"/> 桌椅 (桌 55、椅 55) <input type="checkbox"/> 黑板 <input type="checkbox"/> 投影設備 <input checked="" type="checkbox"/> 其它門(單扇)*1、門(兩扇)*1、電扇*4、百葉窗*6	
工學院	機械與機電 工程學系	MEA 401	<input checked="" type="checkbox"/> 粉刷 <input type="checkbox"/> 照明 <input type="checkbox"/> 桌椅 (桌 __、椅 __) <input type="checkbox"/> 黑板 <input type="checkbox"/> 投影設備 <input checked="" type="checkbox"/> 其它門(單扇)*1、門(兩扇)*1、電扇*6、百葉窗*8	
工學院	機械與機電 工程學系	MEA 202	<input checked="" type="checkbox"/> 粉刷 <input type="checkbox"/> 照明 <input type="checkbox"/> 桌椅 (桌 __、椅 __) <input type="checkbox"/> 黑板 <input type="checkbox"/> 投影設備 <input checked="" type="checkbox"/> 其它門(單扇)*1、百葉窗*3	
工學院	資訊工程學系	101 教室	<input type="checkbox"/> 粉刷 <input checked="" type="checkbox"/> 照明 <input type="checkbox"/> 桌椅 (桌 __、椅 __) <input checked="" type="checkbox"/> 黑板 <input checked="" type="checkbox"/> 投影設備 <input checked="" type="checkbox"/> 其它冷氣機	Project 保養

工學院	資訊工程學系	114 教室	<input checked="" type="checkbox"/> 粉刷 <input type="checkbox"/> 黑板 <input checked="" type="checkbox"/> 照明 <input type="checkbox"/> 投影設備 <input type="checkbox"/> 桌椅 (桌__、椅__) <input type="checkbox"/> 其它____	Project 保養
工學院	資訊工程學系	105 教室	<input type="checkbox"/> 粉刷 <input checked="" type="checkbox"/> 黑板 <input checked="" type="checkbox"/> 照明 <input type="checkbox"/> 投影設備 <input type="checkbox"/> 桌椅 (桌__、椅__) <input type="checkbox"/> 其它____	Project 保養
工學院	資訊工程學系	201、203 教室	<input checked="" type="checkbox"/> 粉刷 <input checked="" type="checkbox"/> 黑板 <input type="checkbox"/> 照明 <input type="checkbox"/> 投影設備 <input type="checkbox"/> 桌椅 (桌__、椅__) <input type="checkbox"/> 其它____	Project 保養
工學院	資訊工程學系	407、409 教室	<input type="checkbox"/> 粉刷 <input type="checkbox"/> 黑板 <input type="checkbox"/> 照明 <input type="checkbox"/> 投影設備 <input type="checkbox"/> 桌椅 (桌__、椅__) <input type="checkbox"/> 其它____	Project 保養
工學院	資訊工程學系	303、305 教室	<input type="checkbox"/> 粉刷 <input checked="" type="checkbox"/> 黑板 <input type="checkbox"/> 照明 <input type="checkbox"/> 投影設備 <input type="checkbox"/> 桌椅 (桌__、椅__) <input type="checkbox"/> 其它____	Project 保養
工學院	資訊工程學系	312 教室	<input type="checkbox"/> 粉刷 <input type="checkbox"/> 黑板 <input checked="" type="checkbox"/> 照明 <input type="checkbox"/> 投影設備 <input type="checkbox"/> 桌椅 (桌__、椅__) <input type="checkbox"/> 其它____	Project 保養
工學院	資訊工程學系	310 教室	<input checked="" type="checkbox"/> 粉刷 <input type="checkbox"/> 黑板 <input checked="" type="checkbox"/> 照明 <input type="checkbox"/> 投影設備 <input type="checkbox"/> 桌椅 (桌__、椅__) <input type="checkbox"/> 其它____	
工學院	資訊工程學系	405 教室	<input type="checkbox"/> 粉刷 <input checked="" type="checkbox"/> 黑板 <input type="checkbox"/> 照明 <input type="checkbox"/> 投影設備 <input type="checkbox"/> 桌椅 (桌__、椅__) <input type="checkbox"/> 其它____	
工學院	資訊工程學系	403、414、501、503、505 教室	<input checked="" type="checkbox"/> 粉刷 <input checked="" type="checkbox"/> 黑板 <input checked="" type="checkbox"/> 照明 <input type="checkbox"/> 投影設備 <input type="checkbox"/> 桌椅 (桌__、椅__) <input type="checkbox"/> 其它____	

工學院	材料工程研究所	B-01 教室	<input type="checkbox"/> 粉刷 <input type="checkbox"/> 照明 <input type="checkbox"/> 桌椅 (桌__、椅__) <input type="checkbox"/> 黑板 <input checked="" type="checkbox"/> 投影設備 <input type="checkbox"/> 其它__	
工學院	材料工程研究所	B-03 教室	<input type="checkbox"/> 粉刷 <input type="checkbox"/> 照明 <input checked="" type="checkbox"/> 桌椅 (桌2、椅__) <input type="checkbox"/> 黑板 <input type="checkbox"/> 投影設備 <input type="checkbox"/> 其它__	
理學院	海洋科學系	綜合一館 202 教室	<input checked="" type="checkbox"/> 粉刷 <input type="checkbox"/> 照明 <input checked="" type="checkbox"/> 桌椅 (桌__、椅11) <input checked="" type="checkbox"/> 黑板(粉刷) <input checked="" type="checkbox"/> 投影設備(FUJIXEROX OHP L2 投影機損壞(563703)) <input checked="" type="checkbox"/> 其它鋁窗4片(窗簾滑輪損壞)	
理學院	海洋科學系	綜合一館 204 教室	<input checked="" type="checkbox"/> 粉刷 <input type="checkbox"/> 照明 <input checked="" type="checkbox"/> 桌椅 (桌__、椅10) <input checked="" type="checkbox"/> 黑板(粉刷) <input checked="" type="checkbox"/> 投影設備(FUJIXEROX OHP L2 投影機損壞(564520)) <input checked="" type="checkbox"/> 其它鋁窗3片	
理學院	海洋科學系	綜合一館 201 教室	<input type="checkbox"/> 粉刷 <input type="checkbox"/> 照明 <input type="checkbox"/> 桌椅 (桌__、椅__) <input checked="" type="checkbox"/> 黑板(粉刷) <input type="checkbox"/> 投影設備 <input checked="" type="checkbox"/> 其它鋁窗1片	
理學院	海洋科學系	海洋系館 111 教室	<input checked="" type="checkbox"/> 粉刷 <input type="checkbox"/> 照明 <input checked="" type="checkbox"/> 桌椅 (桌1、椅__) <input checked="" type="checkbox"/> 黑板(粉刷) <input type="checkbox"/> 投影設備 <input checked="" type="checkbox"/> 其它電扇2具	
理學院	海洋科學系	海洋系館 107A 教室	<input checked="" type="checkbox"/> 粉刷 <input type="checkbox"/> 照明 <input type="checkbox"/> 桌椅 (桌__、椅__) <input checked="" type="checkbox"/> 黑板(粉刷) <input type="checkbox"/> 投影設備 <input checked="" type="checkbox"/> 其它白板面維修	單槍投影機損壞, 型號:electrohome EPS1024
理學院	海洋科學系	海洋系館 108A 電腦教室	<input type="checkbox"/> 粉刷 <input type="checkbox"/> 照明 <input type="checkbox"/> 桌椅 (桌__、椅__)	

			<input checked="" type="checkbox"/> 黑板(粉刷) <input type="checkbox"/> 投影設備 <input checked="" type="checkbox"/> 其它折疊椅面破損 張 15	
理學院	應用地球 物理研究所	綜合一館 413 教室	<input checked="" type="checkbox"/> 粉刷 <input checked="" type="checkbox"/> 照明 <input type="checkbox"/> 桌椅 (桌__、椅__) <input type="checkbox"/> 黑板 <input type="checkbox"/> 投影設備 <input checked="" type="checkbox"/> 其它樓梯鋪面更新	
理學院	應用地球 物理研究所	綜合一館 414 教室	<input checked="" type="checkbox"/> 粉刷 <input checked="" type="checkbox"/> 照明 <input type="checkbox"/> 桌椅 (桌__、椅__) <input type="checkbox"/> 黑板 <input type="checkbox"/> 投影設備 <input type="checkbox"/> 其它	
理學院	應用地球 物理研究所	綜合一館一樓男女廁所	<input type="checkbox"/> 粉刷 <input type="checkbox"/> 照明 <input type="checkbox"/> 桌椅 (桌__、椅__) <input type="checkbox"/> 黑板 <input type="checkbox"/> 投影設備 <input checked="" type="checkbox"/> 其它改為鐵式廁所	
理學院	光電科學研究所	綜合二館 309 教室	<input type="checkbox"/> 粉刷 <input type="checkbox"/> 照明 <input type="checkbox"/> 桌椅 (桌__、椅__) <input type="checkbox"/> 黑板 <input checked="" type="checkbox"/> 投影設備 <input type="checkbox"/> 其它	投影片、投影機
技術學院	輪機工程系	TEC 101、110、201	<input type="checkbox"/> 粉刷 <input checked="" type="checkbox"/> 照明 <input checked="" type="checkbox"/> 桌椅 (桌1、椅1) <input type="checkbox"/> 黑板 <input type="checkbox"/> 投影設備 <input type="checkbox"/> 其它	
技術學院	輪機工程系	TEC 115	<input type="checkbox"/> 粉刷 <input checked="" type="checkbox"/> 照明 <input type="checkbox"/> 桌椅 (桌__、椅__) <input type="checkbox"/> 黑板 <input type="checkbox"/> 投影設備 <input type="checkbox"/> 其它	
技術學院	輪機工程系	TEC 203	<input type="checkbox"/> 粉刷 <input checked="" type="checkbox"/> 照明 <input type="checkbox"/> 桌椅 (桌__、椅__) <input checked="" type="checkbox"/> 黑板 <input type="checkbox"/> 投影設備 <input type="checkbox"/> 其它	
技術學院	輪機工程系	TEC 205	<input type="checkbox"/> 粉刷 <input checked="" type="checkbox"/> 照明 <input checked="" type="checkbox"/> 桌椅 (桌2、椅2) <input type="checkbox"/> 黑板 <input type="checkbox"/> 投影設備 <input type="checkbox"/> 其它	

技術學院	輪機工程系	TEC 206	<input type="checkbox"/> 粉刷 <input checked="" type="checkbox"/> 照明 <input type="checkbox"/> 桌椅 (桌__、椅__)	
技術學院	輪機工程系	TEC 208	<input type="checkbox"/> 黑板 <input type="checkbox"/> 投影設備 <input type="checkbox"/> 其它__	
技術學院	運輸技術系	501、503、504、505、601 教室	<input type="checkbox"/> 粉刷 <input checked="" type="checkbox"/> 照明 <input type="checkbox"/> 桌椅 (桌__、椅__)	高度調整一盞
技術學院	運輸技術系	502、602、603 教室	<input type="checkbox"/> 黑板 <input type="checkbox"/> 投影設備 <input type="checkbox"/> 其它__	高度調整一盞
技術學院	運輸技術系	517 教室	<input type="checkbox"/> 粉刷 <input checked="" type="checkbox"/> 照明 <input type="checkbox"/> 桌椅 (桌__、椅__)	
技術學院	運輸技術系	615B 教室	<input type="checkbox"/> 黑板 <input type="checkbox"/> 投影設備 <input type="checkbox"/> 其它__	
技術學院	運輸技術系	701 教室	<input type="checkbox"/> 粉刷 <input checked="" type="checkbox"/> 照明 <input type="checkbox"/> 桌椅 (桌__、椅__)	
技術學院	通訊與 導航工程系	已先請營繕組修繕完畢， 目前無修繕需求	<input type="checkbox"/> 粉刷 <input type="checkbox"/> 照明 <input type="checkbox"/> 桌椅 (桌__、椅__)	
人文及 教育中心	共同科、 師資教育中心	共同科已於暑假進行修繕；師資中心暫無修繕需求。	<input type="checkbox"/> 黑板 <input type="checkbox"/> 投影設備 <input type="checkbox"/> 其它__	

附件 參

校長報告事項：

- 一、本次 51 週年校慶暨 Open Day 活動已順利圓滿結束，在此感謝各學院、系所及相關行政單位的協助。此外，本次校慶活動因未事先知會學生逕自將學生作品用於宣傳海報上造成著作權糾紛，希望各單位能加強保護著作權及專利權觀念，避免日後有類似情形發生。
- 二、育成中心日前通過經濟部評鑑，其中所輔導的港科技股份有限公司獲得第十一屆經濟部產業科技發展獎、元誠捲門有限公司獲得第十一屆中小企業創新研究獎，在此感謝研發處及育成中心。
- 三、教育部委託社團法人台灣評鑑協會辦理全國公私立大學校院評鑑，請各學院及系所配合辦理。
- 四、行政院已通過政教分離政策，並請各校自行設定研究費用分級，短期內本校不率先執行，而是以參考他校作法為優先，以作為日後執行之準備。

附件 玖

圖書館報告事項：

一、採編組

- (一) 為倡導大眾行走路橋，海大與基隆市政府第五次首長會議決議：路橋結構安全及外部維護由基隆市政府負責修繕，內部美化請海大規劃設計。本館 93.10.11 銜命辦理，配合校慶 OPEN DAY 活動，推出「香草天空：一位小二生和同學的對畫展」，10 月 16 日由前館長胡清華教授主持開幕，並為五名小畫家獻上巧克力花束，展出基市小學生畫作 16 幅，即日起展至 11 月 15 日，為期一個月，謹以赤子之誠慶賀海洋大學 51 週年生日快樂。
- (二) 10 月份接受學生介購圖書 70 件，優先處理未上架書 19 件。為加強對全校教職員之服務，11 月起將於每週四以 E-Mail 通知最新圖書資訊，歡迎同仁直接至二樓「新書展示架」瀏覽借閱。

二、閱覽組

(一) 閱覽業務：

1. 10 月入館閱覽：13,322 人次（不含地下室自修室）。
2. 為提高能見度與使用率，將本校「優良教師著作」專櫃移至繳款機旁展示。
3. 為確定閉館前外校讀者已離館並換回證件，同時降低換錯證件之機率，啟用換證櫃並調整內部換證管理作業；為評估線上檢索區列印量，啟用線上列印登記簿。

(二) 圖書、期刊、視聽資料流通與典藏業務：

1. 10 月辦理圖書借、還、續借、預約與預約催還計 26,177 冊；受理南榮國小、育成中心申辦本館借書證事宜。
2. 因應首度採用共同供應契約辦理中文期刊採購，將 2005 年擬購期刊清單提請合格廠商進行報價。
3. 驗收中、外文期刊計 863 期；應廖院士辦公室調整，將二館部份中西文期刊架移至圖書一館影印室，供贈刊陳列使用。
4. 讀者申訴件與意見回覆處理業務：本月主要為急需參閱外借中圖書、自動繳款機故障期間繳款、資料不全讀者檔補鍵、臨時證未繳回、讀者忘記密碼、借書泡水等問題之答覆處理並提供書刊協尋服務。

(三) 維護圖書館環境品質

1. 簽准採租賃方式，請環安組協助於本館四、五樓加設飲水機，以兼顧來館師生飲水之便與衛生安全性。
2. 為綜合大樓研究中心陽台外圍欄杆腐蝕改善事宜，經會簽營繕組、材料所與光電所等相關單位惠予協助後，提出修繕請購並請學校給予經費支援。
3. 因應颱風來襲，連絡加強安全防範措施，颱風後滲水、積水善後復原處理，並與各組長共同彙整本館納坦風災受損統計調查及附照，提報事務組。
4. 請修坎牆式閱覽長桌、書庫區搖動不穩的書架、照明、女廁門板、洗手台水管漏水…等設施。
5. 「校舍屋頂防水層翻修工程」圖書館屋頂防漏施作部份預訂週六開工，本館於總務處 11 月 2 日完成工程發包事宜後，隨即召開內部會議進行相關因應措施之規劃，主要有：

- (1) 為維護全校師生安全及使用圖書館的權利，調整入館動線及部份服務，並

93學年度第1學期註冊繳費人數統計表

進修學士班	一年級	二年級	三年級	四年級	五年級	六年級	七年級	實際人數
航管系	106	98	97	99	94	11	0	505
食品系	45	50	41	38	33	9	2	218
電機系	32	36	34	42	44	4	1	193
海資系	18	31	13	28	29	2		121
資管系	45	45	47					
學士班小計	246	260	232	207	200	26	3	1174
夜間部								
航管系						1		1
食品系								0
夜間部小計	0	0	0	0	0	1	0	1
碩士在職專班								
航管系	29	30	2	2				63
食品系	30	29	13	7	5			84
河工系	30	29	15	5	2			81
漁科系	29	29	9	2				69
海法所	31	28	17	5				81
商船系	21	27	20					
海科系	30	16						
碩專小計	200	188	76	21	7	0	0	492
學士學分班								
共同科								14
海洋資源管理								11
學士學分班小計								25
碩士學分班								
航運管理								8
企業經理								28
河海工程								2
碩士學分班小計								38
合計	446	448	308	228	207			1730

附件 捌

進修推廣部報告事項：

- 一、九十三學年度第一學期註冊 繳費人數共計 1,730 人（進修學士班 1,174 人，夜間部 1 人，碩士在職專班 492 人，學士學分班 25 人，碩士學分班 38 人，詳如附件）
- 二、九十三學年度第一學期休學逾期未復學學生共 21 人（進修學士班 14 人，碩士在職專班 7 人）。逾期未註冊學生共 9 人（進修學士班 7 人，碩士在職專班 2 人）。
- 三、本學期期中考預定於十一月十四日至二十日舉行，命題通知業已送給授課老師。
- 四、本部參與本校九十三學年度校慶「OPEN- DAY 系所博覽會」之宣傳活動，以促進高中、高職學生及社會人士對進修推廣部的瞭解，並以文宣海報之靜態展示及"電腦選系對對樂"動態活動來吸引高中生，以期提高他們報考本校的意願。
- 五、為加強本部與進修學士班學生雙向溝通之管道，本部學務組正積極輔導進修部學生會之運作，並已協助進修部學生會辦理下列活動：
 - (一)十月廿二日在星光廣場舉辦進修部新生烤肉唱歌 BAQ 聯誼會，本部張主任率相關同仁全程參與。
 - (二)十月卅日辦理進修推廣部學士班籃球賽。
 - (三)十一月一日召開進修部學士班學生會議，進修推廣部主任及組長均列席指導，以了解學生需求及溝通觀念。
- 六、進修推廣部進修學士班九十三學年度停車位經本部向校方積極爭取下，已由原先之 35 位增加至 50 位，另亦開放理工大樓可申請停車位，相關事宜均由本部承辦單位於十月廿六日完成申請發證。不過學生仍然認為停車位嚴重不足學生之需求，在考慮學生停車之方便性與學生安全性原則下，希望未來乃酌量增加。

- 六、本處環安組執行教育部補助「大專院校實驗室及實習場所之安全衛生計畫」，建立毒性化學藥品運作管理系統及化學品運作點之網路連線設備，已於食科系、養殖系、環漁系、海生所、生技所及普化實驗室等六處實驗場所完成設置。
- 七、本處環安組執行「教育部九十三年度補助辦理環境教育推廣計畫」活動，於10月19日辦理兩場次之餐廳廢棄物減量、回收與再利用示範觀摩會，共有基隆市轄區餐飲業者、轄區各級學校、社區發展協進會及社區管委會等代表共270人參加。
- 八、本校新建或改建工程：
- (一)、學生活動中心新建工程目前已完成第二次開挖出土及第一層水平支撐作業，預計93.11前進行地下室基礎底版之施作，請非工程相關之人員及車輛勿靠近施工區域，以策安全。
 - (二)、生命科學館工程目前主要進度為新址之規劃設計暨監造案之建築師重新招商工作，生科院已依籌委會決議於93.10.29重新檢討空間需求後提出新分配表，總務處將據以續辦上網招標事宜。
 - (三)、游泳池修繕工程案已於93.10.8順利完成施工廠商發包作業，並於93.10.27函報開工，預計明(94)年四月底完工。
 - (四)、校區海堤整建及接管部份：(1)整建工程第二階段工期(至93.11.03屆滿)已完成消波塊吊裝939個(累計進度約82%)；(2)海堤用地擴大及變更都市計劃委託案已於93.10.04函報開工，預計於94.1月中提出申請書圖送基隆市政府審查。現兩案廠商依約執行中。預計年底前完成整建工作後辦理移交。
- 九、本校其他修繕工程：
- (一)、工學院電機、系工及河工系三系館大門落地塑鋼門窗整修案已完成門(窗)框更新修繕之規劃設計作業，更新工程發包預計於93.11.15開標。
 - (二)、海事大樓乙、丙棟結構補強設計，刻正委託技術服務廠商徵選作業，預計明(94)年辦理相關補強工程事宜。
 - (三)、本校九十三年度校舍(圖書館、食科工廠及機械系露台)屋頂防水層翻修工程案已於93.11.02完成工程發包事宜，預計明(94)年初完工。
 - (四)、育樂館木地板整修工程已於93.10.29決標，預計11月底完工。
 - (五)、本校「全校建築物耐震能力初步評估」已完成技術服務委託案，預計年底前完成初評作業並據以報部核備。
 - (六)、其他辦理中零星小額工程及納坦風災損相關修繕事宜陸續辦理中。
- 十、本處已彙整納坦風災損失，並報教育部；教育部表示將於近期、擇日至本校勘災，屆時請各單位配合。

附件 柒

總務處報告事項：

- 一、本校影印機自九十三年一月一日起採集中採購方式辦理，經奉准試辦九個月後，經問卷調查之結果，針對紙張之品質，訂購方式及送貨方式項目，各單位滿意度極高。經本處評估並經簽核，後續之影印紙仍採集中採購方式辦理；本處將隨時注意滿意度調查之變化，檢討影印紙之辦理方式。
- 二、自即日起中央政府各機關、學校、國營事業機關，有關印表機耗材部份，應適用集中採購方式辦理。另個人電腦等週邊設備，業經中信局於九月二十三日決標，並自十月一日生效適用。
- 三、為使各單位了解本校應適用集中採購之項目，經彙整總表如下，相關產品合約之有效期限，惠請各單位至相關網站查詢。

交通運輸設備	
	公務車輛、租賃公務車輛、公務機車及電動輔助自行車、
事務設備	
	傳真機、影印機、租賃影印機、投影機、二手影印機租賃
資訊設備	
	電腦及伺服器、電腦週邊設備、電腦軟體、電腦(印表機)耗材、印表機回收再利用碳粉匣、儲存媒體
辦公場所用品	
	辦公桌椅櫃屏風、冷氣機、電冰箱、飲水機、五金日常用品、文具用品、彩色電視機、影印紙、機關內部中英文雙語標示牌、高效率省能照明設施
人力資源(勞務)	
	警衛勤務、駕駛人力、印刷服務、中翻英服務、英語訓練線上課程
其他	
	中華民國政府採購卡、油品、省水器材、國內出版之中文圖書、一年期國內出版之期刊(雜誌)

- 四、本次納坦颱風來襲，因風雨過大，造成本校校區多處地下室及地下道淹水，同時部份系所之水管因而斷裂。本處同仁除負責災後之迅速復原外，亦因自來水公司停水二天，已極力協調相關單位之配水事宜，以維持餐廳正常供餐及校內住宿生之用水需求。對於各系所災後所需支援之項目，已儘快處理。為避免往後風災仍有可能造成各單位之困擾，建議各單位可準備小型之抽水馬達或其它可自行處理之救災設備，以備不時之需。
- 五、本校於10月30日(星期六)上午，配合參加基隆市政府辦理九十三年度秋季擴大義工淨灘活動，共計130餘位師生參與。

附件二

主題	單位	日期	時間	內容	講員	地點	截止日期	參加人員	備註
一、救命急先鋒	行政單位、工學院	11/04	13:00 17:00	心肺復甦術	孫蓉蓉 護理師	暫育館	10/28	1、每梯次員以單為50名 教職工(定為限名)向各秘書報名 2、請向學院秘書報名	1、多時數(4為終) 與時可列人員時數 學人學習時數 小公務身
二、健康檢重計畫	技術學院、海運學院	11/04	15:00 15:20 15:20 16:10 16:10 17:00	報到及體位測量 健康飲食講座 主題：食物金字塔 適當運動一體適能	衛保組 蕭錫延教授 吳美玉主任	技術學院下樓 技術學院樓	10/28	1、每梯次員以單為50名 教職工(定為限名)向各秘書報名 2、請向學院秘書報名	1、每人每梯次每人營養體乙份(及護照) 與贈送乙份護照 養素贈本 適 2、參座與時數(健、)員 講座能為1小時 講通學小公務時 列身為學習時 終身
三、健康活力窺窺一下——健康檢重計畫	全校	11/11	14:00 14:20 14:20 16:00 16:00 17:00	報到及體位測量 健康飲食講座 主題：食物金字塔 登山有氣健走	衛保組 蕭錫延教授、中正區衛生所曾戎藻主任 吳美玉主任	第二演講廳 海大後山	11/4	1、每梯次員以單為限50名 教職工(定為限名)向各秘書報名 2、請向學院秘書報名	1、每梯次員以單為限50名 教職工(定為限名)向各秘書報名 2、請向學院秘書報名
	全校	11/18	14:00 14:20 14:20 16:00 16:00 17:00	報到及體位測量 健康飲食講座 主題：食物金字塔 適當運動一體適能	衛保組 蕭錫延教授、中正區衛生所曾戎藻主任 吳美玉主任	第二演講廳 育樂館	11/11	1、全校教職工(針對健康檢測站BMI值者參加減重班) 2、請向衛生保健組報名	1、與體適能者每人贈送棉花糖人情節紀念票乙套，健康營養素乙份(廠商贈送)及量腰圍伸縮尺乙個。 2、參與時數(健康講座1小時、體適能1小時)可列為公務人員終身學習時數。 3、全程參加者贈送健康營養素乙份。
	全校	11/25	15:00 17:00	親海有氣健走	衛保組、環安組、社區、住輔組	未定	11/18		

附件一

國立台灣海洋大學九十三年度大一新生家屬聯繫函回覆本校建議事項			
項次	建議內容	業管單位	辦理情形
一	建議本校餐廳廠商能增加賣水果之攤位	總務處 員生消費合作社	於男三舍便利商店前攤位增售水果 因涉校園景觀及經費本建議列日後管理參考
二	建議學生機車停車處加蓋機車棚免日晒雨淋	總務處	因涉校園景觀及經費本案列為宿舍管理參考
三	建議本校學生宿舍加高陽台欄杆以維學生安全	宿輔組	本校日夜間部學生均不能將機車駛入校園
四	建議日間部學生比照推廣部學分班學生機車可進出校園	總務處	已加強宣導
五	建議對住宿生郵件處理流程多加宣導爭取時效	宿輔組	本案目前規劃辦理中
六	建議多蓋些學生宿舍	宿輔組	事關住宿學生權益本案列宿舍管理參考
七	建議學生宿舍晚間十點後電話停止轉接	宿輔組	已加強辦理中
八	建議加強校園四週和宿舍夜間巡視	駐警隊	事關住宿學生權益本案列宿舍管理參考
九	建議學生宿舍晚間十二點後實施門禁	宿輔組	已加強辦理中
十	建議多提供學生工讀機會	就輔組	已加強辦理中

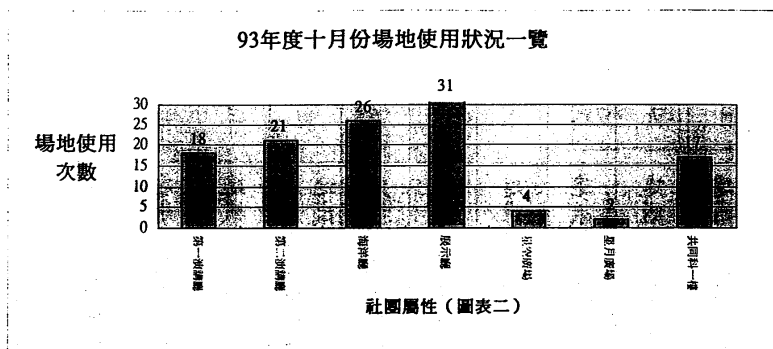

六、導師業務

- (一) 本學年度共聘導師一八〇人，導師指導活動費支給作業已移請出納組辦理。
- (二) 本學期導師輔導知能研習改在十一月十六日(星期二)與人事室慶生會及資深人員表揚合併舉辦。

七、衛生保健組

- (一) 九十三學年度新生體檢結果表格將於11月1日至5日通知各系新生體衛股長領取並發給每一位新生，之後並進行缺點矯正追蹤。
- (二) 十一月份衛生保健組共舉辦衛生教育活動五場次如附件二
- (三) 十月份餐飲衛生檢查結果如下

餐飲單位衛生檢查	各餐飲單全數通過各項檢查
餐具衛生檢查	共抽查廿四件，全數通過各項檢查

八、就業輔導

- (一) 就業輔導組運用青年輔導委員會補助之新台幣93,900元，於93年10月23、24兩日辦理2004年E世代企業領導人研習營，吸引本校、他校及社會人士合計六十餘人參加，為學生未來創業開創新頁。
- (二) 由就業輔導組規劃之六堂課十八小時之職涯規劃系列，陸續開展，深受學生喜好，今年更將人數暴增至90人左右，從93.10.19起(職場經驗交流)·93.10.26(現金流活動)，相信可以提供學生更豐富之職場情景。

參加第一次FUN 4海大競賽各項競賽情形

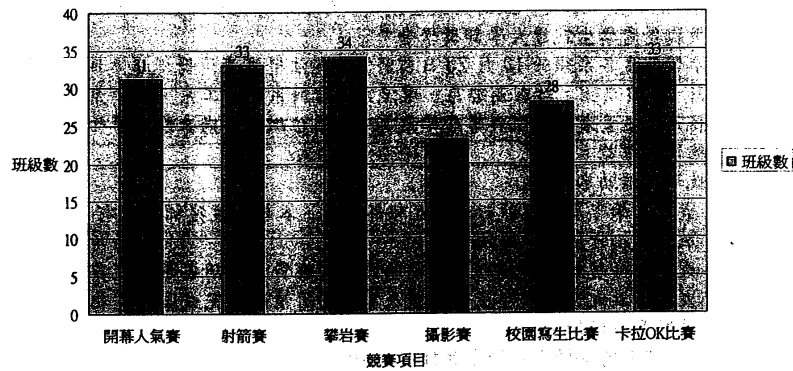

- (二)『吹風洋藝-2004年美工研習營』活動於10/24日舉辦，課程中教授各項美工技巧(如：基本筆法、正字、基本字、變體字、鳥字教學及POP海報製作)以提昇本校學生海報美工設計之技能。
- (三)工程組十月份支援學校及各社團活動情形如圖表一。其中支援學生社團活動次數，以康樂性社團及服務性社團最多；支援行政單位則以藝文中心為主。

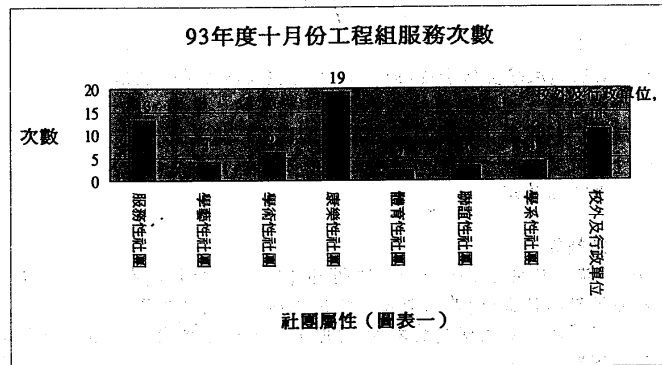

- (四) 93年度十月份場地使用狀況如下表，其中以展示廳使用次數最高。而星月廣場(舊學生活動中心拆除之空地)已完工並正式啟用。

萬元。

2. 本案設置對象包含教育行政人員，本次納坦颱風來襲，本校教職員生之家庭若遭風災、水災，致財物嚴重損失，可依本實施要點至生輔組提出申請。

(八) 獎勵優秀學生就讀大學部獎學金：

本學年度各系須於10月29日前將實施辦法暨審查清冊逕送本組彙整，截至10月28日為止，計有商船系、環漁系、食科系、河工系、海科系、資工系、養殖系、航管系及通訊與導航學系等十個單位繳交，尚未繳交單位敬請配合，以維學生權益。

(九) 就學獎補助專戶：

1. 九十二學年度辦理執行成效已報部核備，本學年度獲補助計有2,892人，發放金額捌仟伍佰餘萬元。

2. 九十四年度就學獎補助金預備編列相關經費，敬請各單位就業管項目，參酌九十一及九十二學年度預算數及實際支用情形，完成匡列；相關會議時間、地點另行通知。

(十) 本學期申請就學貸款學生共計有1170名。

(十一) 自開學至今共接獲一百項校外獎學金，學生申請申請人數約一八〇人，發函獎學金給與單位三十五件。另校內獎學金已開始受理申請，預定11月12日截止收件，12月召開獎學金審查會。

(十二) 本學期書卷獎得獎名單已公告，現正請各系彙整得獎學生郵局相關資料。該獎金預定十二月十日前匯入得獎學生郵局帳戶。另獎狀之頒發，各班第一名代表由校長公開頒發表揚，其餘名次請各系系主任或導師擇期頒發表揚。

四、學生住宿輔導

- (一) 本次納坦颱風學生宿舍受損情形，範圍擴及各宿舍，包括：曬衣場遮雨架倒塌、遮雨棚損壞、連接鍋爐輸水管管路、變電站、電梯、男一舍地下室淹水、男二舍鐵捲門損壞等，粗估復原經費約需貳佰伍拾萬元整。

- (二) 校外訪視業於十一月十一日開始針對校外租賃學生進行訪視，以瞭解校外住宿安全及生活情形。

五、學生活動輔導

- (一) FUN 4 海大已於10/16(六)本校 OPEN DAY 舉行開幕儀式及第一次競賽，第一次競賽活動項目為：開幕人氣賽、攝影比賽、校園寫生賽、卡拉OK比賽、攀岩賽以及射箭賽，本次活動計有約1200人次的學生參與。各項競賽參與的班級數目如下圖所示。

附件 陸

學務處報告事項：

一、校園安全與學生生活輔導

- (一) 生輔組於十月八日寄發大一新生家屬聯繫函(附回條)，與家屬聯繫溝通，俾了解家長對本校的建議，截至十月廿五日止，計有一百廿五位家長逕傳回條至本室，其中多數家長對本校提供各項入學輔導、服務措施，均表肯定；其中對本校各項整體設施具體建議(如附件一)，奉示已分別會請相關單位參辦。
- (二) 據學生及家長反映，本校電話線路於尖峰時段，常無法保持暢通，致有緊急事情無法聯繫。生輔組已發給學生值勤教官電話服務卡 1500 份，如有緊急事故時，可直接撥本校值勤教官服務專線-24629976 尋求協助。
- (四) 生輔組辦理本校年度「用愛關懷愛滋-愛的紅絲帶」創作競賽活動，依計畫活動時間已於十月廿一日截止。計有九件作品參賽，前三名各頒發三仟元、二仟五百元及二仟元獎金鼓勵；其中第一名作品將送教育部，代表本校參加全國決選。
- (五) 開學迄今，陸續發生多起失竊事件，其中以宿舍及球場發生較多，軍訓室除配合值勤加強校園巡查外，亦利用軍訓課及升旗集會時間，加強宣導相關防竊事宜，提醒同學妥慎保管個人財物。

二、學生兵役、預官考選

- (一) 本學期延修生申請緩徵人數計有 357 員，申請緩召人數 59 員；新生、轉復學生申請緩徵人數 823 員，申請緩召人數 155 員。
- (二) 本校參加明(九十四)年大專預備軍士官考(甄)選人員，共計 576 員。經初審合格計有 548 人，已於十月廿日將相關報名表冊，送國防部國軍人才招募中心複審，軍訓室將廣續輔導報考同學，俾爭取佳績。

三、學生就學獎補助、貸款及學生平安保險

- (一) 本學期奉准減免學雜費、公費學生計：全公費生 6 名，半公費生 5 名，卹滿遺族生 2 名，低收入戶 33 名，原住民子女 27 名，現役子女 17 名，身心殘障人士及子女 251 名，總計 341 名。
- (二) 本學期辦理減免學生計有 30 名，總計退還新台幣 445,269 元整。
- (三) 截至目前 93 年 10 月 27 日止，計補助家庭變故及水風災受災戶學生 24,270 元。
- (四) 本學期日間部參加學生團保總人數為 6590 名。截至 93 年 10 月 27 日止，計有 11 名提出醫療保險理賠申請。
- (五) 經教育部九十三年十月十八日奉准核發僑生一名急難救助金壹萬元整。
- (六) 「失業勞工子女九十三學年度第一學期就學補助申請」，依行政院勞工委員會為協助非自願離職失業勞工子女順利就學，本案須由學生自行上網申請，因攸關學生權益，已將相關訊息，公告於本校網站及各系辦公室，並發送電子郵件至全校師生知悉。
- (七) 教育部學產基金設置教育行政人員及學生急難慰問金：
 - 1. 本(10)月份作業計有：提出申請一名，奉教育部核定核予慰問一名金額壹

- 十三、有關本校繼續加入『國際海洋大學協會』(International Association of Maritime Universities, IAMU)乙案，業經校長核准繼續入會一年，2004 年年費美金 300 元，由學術交流組承辦匯款事宜。
- 十四、參加『亞太海事教育及訓練機構協會』(Association of Maritime Education and Training Institutions in Asia Pacific, METIAP)事宜，經徵詢並參卓相關系所主管意見後，校長同意於 2004 年起終止會籍。
- 十五、學術交流組參加十月十四日上午十時於中央聯合辦公大樓所舉辦之『教育部駐外單位配合推動我國大學教育國際化暨吸引外國學生策略座談會』。
- 十六、學術交流組舉辦之『本校與市府第七次首長會議』於十月二十日下午二時三十分假本校第二演講廳圓滿完成，本次首長會議雙方對十項提案達成合作共識。
- 十七、本校今年由李國添副校長、學術交流組劉秀美組長、專任助理王嘉如小姐一同出席十月十一、十二日在大連舉辦之第三屆 AMFUF 會議，並於會中獲得 2005 年 AMFUF 會議之主辦權。
- 十八、有關寄發賀函、邀請函業務：
- (一) 協助航管系與商船系發函回絕 Dr. Jose Paul 來信申請擔任本校客座教授之申請。
 - (二) 寄發邀請函邀請寧波大學來訪，並協助辦理來台手續。
 - (三) 協助本校商船學系出示邀請函，聘請大連海事大學前校長吳兆麟先生擔任客座教授來校講學一個月。
 - (四) 發函祝賀中國海洋大學 80 周年校慶。
 - (五) 寄發邀請函邀請浙江海洋學院來訪，並協助辦理來台手續。
 - (六) 寄發邀請函邀請中國海洋大學來訪，並協助辦理來台手續。
- 十九、辦理九十二年提昇大學國際競爭力計畫—博士生出國短期研究計畫之核銷、結案事宜。
- 二十、育成中心畢業廠商元誠捲門有限公司，獲得經濟部“第十一屆中小企業創新研究獎”之榮譽，中心經理黃哲睿於十月二十八日代表學校出席頒獎典禮。
- 二一、本校第一屆 Open-Day 系列活動之研發成果展於十月十五、十六日舉辦，共有廠商及校內實驗室計二十二個攤位參加展出，並獲得各方好評。
- 二二、九十三年度經濟部中小企業處之訪視委員，於十月十三日下午抵達本校育成中心進行訪視，校長及研發長親臨主持及接待。訪視委員對校方之支持及中心今年度之工作成果表現均表示肯定，期勉本校及中心繼續努力，朝訂定之中、長期目標邁進。
- 二三、食科系教授陳榮輝實驗室化粧品之三項配方技轉事宜，其合約業已簽定，技術移轉金廠商已開出即期支票，分配比例依相關辦法辦理中。

附件 伍

研發處報告事項：

- 一、統籌辦理本校第一屆 Open-Day 活動，並主辦系列活動之「特色研究室參訪」，活動已於十月十六日圓滿落幕。
- 二、本校第一屆 Open-Day 活動後續經費核銷事宜，請各主辦單位（秘書室、教務處、研發處、學務處、總務處、體育室）配合於十一月十五日前統一辦理。
- 三、於九十三年十月十五日召開「九十三年度第三次校長設備費專款審查會議」，申請補助案共計十六案，申請金額總計五、一三四、四六三元。經審查後，共補助十四案，補助金額總計一、九四四、〇〇〇元。
- 四、於九十三年十月二十七日召開九十三年度第二次研究中心諮詢委員會，就各級中心九十三年度工作報告進行諮詢。並就本校「貴重共同儀器中心」及「海洋生物科技研究中心」等兩個校級中心之設置辦法及規劃書進行討論。
- 五、於九十三年十月十四日召開「國立台灣海洋大學第二次發展定位座談會議」，討論規劃本校定位及未來中長程計畫，將擇期再召開第三次座談會，逐步修訂本校未來發展方針。
- 六、接獲教育部台高(一)字 0930131098 號公文來函，同意本校增設「電機資訊學院」。本案已影印分送電機資訊學院工作小組洪賢昇教授及工學院、理學院、技術學院、電機系、資工系、光電所、通訊系等相關院系所知悉；並請人事室配合修正本校組織章程。
- 七、受理「國立台灣海洋大學補助教師研究計畫案」申請，時間自即日起至九十三年十一月五日止。
- 八、中央研究院「九十四年度第一梯次獎勵國內學人短期來院訪問研究」案，本校計有光電所蔡宗儒助理教授申請。
- 九、教育部第四十九屆學術獎申請案，自即日起至本年十二月三十一日止受理推薦，本校擬推薦河工系陳正宗教授、海洋系龔國慶教授、食料系黃登福教授分別申請工程及應用科學、數學及自然科學、生物及醫農科學等三類科。
- 十、行政院國家科學委員會各類計畫申請及通過件數如下：
 - (一)九十三年第二期「提升產業技術及人才培育研究計畫」申請十一件，截至九十三年十月十八日止核定通過三件。
 - (二)九十三年度「補助數位內容產學合作研究計畫」申請件數共一件。
 - (三)九十三年度「行政院國家科學委員會補助科學教育研究成果應用推廣計畫」申請一件。
 - (四)九十四年度「電信國家型科技研究計畫」申請七件。
- 十一、學術交流組於九月二十四日下午四時舉辦「2004 海大外籍生中秋聯誼烤肉會」，邀請本校外籍學生共度中秋佳節。
- 十二、本校擬與東京海洋大學(原東京商船大學與東京水產大學合併)、大連理工大學兩所學校建立學術合作關係。

工程系、輪機工程系、系統工程暨造船學系、機械與機電工程學系、河海工程學系、材料工程研究所。聯絡人：工學院柯院長永澤。

5、農學類組：環境生物與漁業科學系、海洋生物研究所、海洋資源管理研究所、水產養殖學系、應用經濟研究所、食品科學系。聯絡人：生命與資源科學院陳院長建初。

6、醫藥衛生類組：無。

廿六、九十二學年度第二學期各課程教學反應意見調查已完成統計，全校1,673門課程（含合開課程63門），計有1,604門課程完成問卷調查，全校平均施測率為95.88%，全校問卷回收率為48.53%；不含進修推廣部之回收率為53.11%，修課總數57,009，總有效問卷數30,280；進修推廣部問卷回收率為18.71%，修課總數8,765，總有效問卷數1,640。

廿七、九十二學年度第二學期網路教學教學反應意見調查填答率團體及個人組獲獎名單如下：

（一）大學部填答率最高之前四名班級分別為：

1、第一名：水產養殖學系一A（100%），獎助金肆仟元。

2、第二名：機械與機電工程學系三B（99.78%），獎助金叁仟元。

3、第三名：水產養殖學系二B（99.74%）、水產養殖學系二A（99.74%）並列。
修課總數分別為1,175及1,167，以修課總數高低排序，第三名水產養殖學系二B獎金貳仟元整，第四名水產養殖學系二A獎助金壹仟元。

（二）碩、博士班填答率百分之百班級共十四班，以修課總數高低排序，取前三名班級分別為：

1、第一名：海洋生物研究所碩士班1A（修課總數177），獎助金叁仟元。

2、第二名：光電科學研究所碩士班1A（修課總數69），獎助金貳仟元。

3、第三名：生物科技研究所博士班1A（修課總數24），獎助金壹仟元。

（三）個人獎項部分：計20名，已抽出並於10月15日公告。

廿八、九十三學年度教學優良教師候選人名單提供給各學院、人文及教育中心辦理院級教學優良教師選拔作業。

廿九、為辦理九十三學年度教學研究單位追蹤稽核，業已排定各學院、人文及教育中心，時程如下表，敬請各學院與人文及教育中心所屬受稽核單位惠予配合辦理。

1、海運學院——93年11月8日（星期一）上午。

2、生命與資源科學院——93年11月15日（星期一）上午。

3、工學院——93年11月12日（星期五）全天

4、理學院——93年11月15日（星期一）下午。

5、技術學院——93年11月9日（星期二）上午。

6、人文及教育中心——93年11月19日（星期五）全天。

三十、為配合本校教師升等審查之時程，擬請各學院、人文及教育中心轉知所屬各系所於11月1日前，將申請升等教師之名冊送交教學評鑑組，以便彙請各相關單位填寫資料。

組印章為憑，始可將同學姓名加列於點名記分簿上。

- 十七、九十四學年度研究所碩士班直升甄試入學考試，筆試科目預訂於93年11月20日舉行，屆時惠請各系所推薦命題老師及口試委員。
- 十八、本學年度「大一英文會考」已於10月31日（星期六）上午9時舉行完畢，參加考試之大一新生計有1,017人，共設置26間試場，會考成績不及格者必須修習「基礎英文」課程。
- 十九、為提昇本校海事大樓教室環境與教學設備，現正積極進行規劃與採購事宜，初步擬優先添購教學設備（架設無線網路環境、數位無線廣播系統、無線投影機），以逐步改善教室環境。
- 二十、為了解本校首次實施之「勞動服務課程」在執行上所遭遇之困難與問題，張清風教務長特地於93年9月22日（星期五）中午邀請全體負責授課之教師座談，共同分享教學成果，接受與會教師之建言，並就學校應如何加強支援與協調之事宜做進一步的溝通。在此亦特別感謝各實施系所班級以及校內各相關單位的協助，使該項課程得以順利推展。
- 廿一、本年暑假申請至航運公司隨船見習案，共計有運輸技術系鍾添泉、輪機工程系華健二位老師至萬海航運公司及輪機工程系蘇達貞老師至陽明海運公司，已圓滿完成見習順利下船，正辦理所需經費核銷相關手續。
- 廿二、九十二學年度商船、輪機工程、運輸技術三系學生暑假台華輪及育英二號校外實習，皆已順利圓滿完成。
- 廿三、九十二學年度商船、輪機工程、運輸技術三系學生暑期海上實習，除六個月之進階實習外，皆已陸續完成實習，返校上課，有關航運公司請款核銷等相關各項作業，依規定手續辦理中，而實習學生證件取回與成績核算等工作亦陸續展開中。
- 廿四、校外實習組邵組長泰源於93年10月28日赴高雄參加「九十二學年度海勤系科學生上船實習前座談會」檢討會。
- 廿五、教育部委託社團法人台灣評鑑協會辦理全國公私立大學校院評鑑，預計實施期限自93年7月1日起至94年9月30日止。本校校務及各專業類組評鑑之受評單位及聯絡人臚列如下：
 - （一）校務類組：本校各一級行政單位。聯絡人：張教務長清風。
 - （二）專業類組：
 - 1、人文、藝術與運動類組：無。
 - 2、社會科學（含教育）類組：教育研究所、海洋法律研究所、商船學系、航運管理學系、運輸技術系。聯絡人：海運學院崔院長延紘。
 - 3、自然科學類組：生物科技研究所、海洋科學系、應用地球科學研究所。聯絡人：理學院李院長昭興。
 - 4、工程類組：資訊工程學系、電機工程學系、光電科學研究所、通訊與導航

附件 肆

教務處報告事項：

- 一、為協助本校教職員工提昇自我英語能力，教務處、進修推廣部與人事室合作推動開設「英文班」課程，上課時間目前仍在協調安排中，未來將可提供同仁參與學習之機會。
- 二、九十四學年度碩士班甄試招生考試，報名日期自 93 年 10 月 18 日至 10 月 28 日止，11 月 20 日考試，預定於 12 月 3 日放榜。
- 三、九十二學年度第二學期退學人數，計有：大學部 63 人，碩士班 10 人，博士班 7 人。
- 四、本校「Open Day」系所博覽會各方反應熱烈，活動圓滿成功，在此特別感謝各學院及系所全力協助與配合，票選活動之各類獎項，第一名頒發獎金（教學工作費）6,000 元，第二名 5,000 元，第三名 4,000 元。各得獎系所名單如下：
 - （一）最佳人氣獎：第一名養殖系、第二名系工系、第三名海科系。
 - （二）最佳創意獎：第一名養殖系、第二名系工系、第三名環漁系。
 - （三）最佳解說員造型獎：第一名養殖系、第二名系工系、第三名環漁系。
 - （四）最佳展演活動獎：第一名系工系、第二名養殖系、第三名海科系。
- 五、94 年大學甄選入學招生簡章彙編，已於 93 年 10 月 15 日完成第三次校對並回報中正大學。
- 六、94 年離島保送生需求調查，已於 93 年 10 月 15 日完成並回報教育部。
- 七、94 年僑生保送意見，已於 93 年 10 月 26 日完成並回報教育部。
- 八、94 年大學考試分發入學招生簡章彙編，已於 93 年 10 月 22 日完成第三次校對並回報成功大學。
- 九、94 年四技推薦甄選入學招生調查，已於 93 年 10 月 18 日完成並回傳東南技術學院。
- 十、94 年四技登記分發招生系科組調查，已於 93 年 10 月 12 日完成並回傳亞東技術學院。
- 十一、94 年二技推薦甄選入學招生簡章彙編，已於 93 年 10 月 21 日完成並回報朝陽科技大學。
- 十二、94 年二技登記分發入學招生簡章第一次校對，已於 93 年 10 月 18 日完成並回報朝陽科技大學。
- 十三、94 年體育績優保送生需求調查，已於 93 年 10 月 20 日完成並回報教育部。
- 十四、為籌設本校「產業研發碩士專班」，業已召開五次會議並完成計畫書、招生辦法及招生簡章等相關資料，業於 93 年 10 月 28 日報部。
- 十五、由教育部主辦之「臺灣大專院校教育展」於 93 年 10 月 29 日至 11 月 1 日假泰國舉行，本校由註冊組莊季高組長代表參展，完成各項資料及海報製作，並出席招生研討會議。
- 十六、敬請各教學單位轉知授課教師於收到點名記分簿後，如點名時發現漏列同學姓名請與本組確認，並以「學生選課異動證明單」加蓋本

以電子郵件、圖書館網頁及書面公告三種方式周知全校師生，敬請協助與配合。

(2)為進一步確保人員及館藏資料之安全，已簽請追加「加強防護工程」，懇請學校給予專案補助。

(3) 假日排定全館同仁輪值，以維館務正常運作並處理臨時連絡事宜。

6、Ingenta 專題選粹服務系統帳號尚有餘額，歡迎尚未申請的老師提出申請，若未來教師申請，超過目前訂購的帳號組數(250 組)，本館可以評估考慮增購。

三、資訊組

(一) 為維護圖書館內空氣品質，已完成全館送風機回風板除鏽油漆共 43 台。

(二) 地下室 k 書中心 6 部箱型冷氣控制面板加裝壓克力蓋並上鎖，以降低損壞次數。

(三) 為提供更好的館內電腦使用環境，二樓線上公用檢索區已全部更換成液晶螢幕，並加裝 MSOFFICE，以滿足學生需求。

四、參考諮詢組

(一) 本組十月份已舉辦九場本校新鮮人及資料庫說明會，協助全校師生了解各種電子資源及使用方式，共計 309 人次參加，並持續辦理說明會中，歡迎老師多加利用本項服務，若需要到系所舉辦說明會，請與圖書館參考組聯絡(校內分機 2114, 2125)。

(二) Ingenta 專題選粹服務系統帳號尚有餘額，歡迎尚未申請的老師提出申請，若有使用疑問，歡迎與本組聯絡(校內分機 2114, 2125)。

(三) 本組於十一月一日起，為加強新鮮人對於圖書館各項服務的認識與瞭解，舉辦「FUN 心來挑戰」有獎徵答活動，凡參加就有獎，全對者還可參加圖書禮券抽獎活動，敬請老師鼓勵學生踴躍參加。

(四) 全館油漆、補牆洞、踢腳板等修補工程已全數完工；另因納坦颱風受損之窗戶業已補修完畢。

附件拾

體育室報告事項：

體育室活動組：

- 一、納坦風災造成學校體育設施及器材損壞情況包括：濱海操場夜間照明設備倒塌、高爾夫球場球網破損及置球架損壞、男一舍地下室桌球教室桌球桌、濱海籃球場籃板、橄欖球門柱及足球門、教室研究室冷氣掉落及週邊圍欄環境損壞等。

二、體育器材設備損壞明細與估價，如下表：

單位	地 點	受損建物、設備情形	數 量	估計損失	備 註
體育室	育樂館	天花板漏水	1	200000 元	
	育樂館地下室	淹水、配電盤故障、揚水泵浦	1	150000 元	
	桌球教室 (男一舍地下室)	淹水(排除及清潔)		80000 元	
		桌球桌桌浸壞	14	280000 元	
		自動發球機浸壞	1	25000 元	
	濱海球場	籃球籃板掉落	4	32000 元	
		夜間照明燈柱掉落	1	100000 元	
	高爾夫球練習場	出球器風損變形	18	144000 元	
		球網圍籬變形斷裂	1	100000 元	
	濱海操場	橄欖球柱傾斜變形	2	100000 元	

共計：1211000 元

三、本校游泳池訂於 93.10.25 開工，施工期間游泳池區將封閉施工，原服務之場地、

器材借用及健身証辦理部分移至二樓體育活動組辦公室。

體育室教學組：

- 一、教育部補助本校新台幣九十萬購置體適能器材已於十月十五日順利招標，預定於 11 月底前完成驗收，本次購置器材計有：

項次	型號名稱	數量	單位
1	動態版 IC 卡體適能軟體	1	台
2	身體組成分析儀	1	台
3	直立式無氧閾值測試訓練機	1	台
4	體適能檢測組	1	組
	1.箭頭式體前彎	10	台
	2.可計次仰臥起坐板	10	台
	3.有氧登階踏台	10	台
	4.三分鐘登階測量儀	10	台
	5.立定跳遠墊	10	面
5	桌上型電腦	1	台
6	印表機	1	台
7	專業型電腦跑步機	2	台

8	橢圓交叉訓練機	1	台
9	腰部旋轉訓練機	1	台

二、九十三學年度學生體適能檢測於十月十七日起實施，以隨機方式抽測大一學生 500 人次，施測項目為：BMI（體重/身高²）、三分鐘蹬階、立定跳遠、一分鐘仰臥起坐、坐姿體前彎。教職員體適能檢測週四下午與衛保組舉辦之『挑戰 1824』活動共同實施，歡迎關心自己健康的同仁踴躍參加。

附件拾壹

軍訓室報告事項：

- 一、10月份學生意外事件處理共6件，其中恐嚇1件、校外車禍2件、疾病照料3件。
- 二、軍訓課必修課程將於94學年度調整為選修課程，在此感謝教務長的協助。

附件 拾貳

人事室報告事項：

- 一. 行政院人事行政局為瞭解各級人事機構宣導該局策略性措施之成效，將對行政府所屬各機關進行抽樣電話訪談，並以 93.09.07 局企字第 0930064050 號函送該局電話訪談內容如「行政院人事行政局電訪各機關宣導策略性措施成效紀錄表」（含問題）人事人員版和非人事人員版各乙份（表格置於該局網站首頁「最新消息」<http://www.cpa.goc.tw>），請轉知所屬人員；另本校為使同仁進一步了解該策略性之實質內容，擬於 93 年 11 月 23 日下午二時邀請行政院人事行政局王處長旭統，假本校行政大樓一樓演講廳作專題演講，屆時請各同仁踴躍參加。
- 二. 公務人員請休假，因遇天然災害影響致無法使用國民旅遊卡之處理。依本部 93.9.22 台人（二）字第 0930122623 號書函轉行政院人事行政局 93.9.10 局考字第 09300260123 號書函以，公務人員請連續二日以上休假，休假第二日遇風、地震．．等天然災害致停止辦公上課，無法外出使用「國民旅遊卡」消費時，得由當事人檢具相關受天然災害影響無法「隔日」從事消費之證明，交由服務機關人事單位審核無訛後，將休假第一日及休假前後一日交通費用符合休假補助規定之消費，於「國民旅遊卡」檢核系統中以「人工核可」方式核發休假補助費。
- 三. 有關公務人員退休、撫卹年資或等級之復審時效為五年之函釋，均自即日起停止適用。（本部 93.09.30 台人（三）字第 0930127422 號函轉知）銓敘部 93 年 9 月 22 日部退二字第 0932334377 號令略以，該部 71 年 9 月 3 日七一台楷特三字第 65154 號、75 年 1 月 9 日七五台華特三字第 62154 及 85 年 9 月 24 日八五台特四字第 1358064 號等有關公務人員退休、撫卹年資或等級之復審時效為五年之函釋，均自即日起停止適用。
- 四. 行政機關（事業機構）專案精簡（裁減）要點處理原則內有關再任有給公職應追繳扣除退離月數慰助金之規定，所稱「再任有給公職」應如何認定疑義乙案，請照行政院人事行政局九十三年九月十日會商結論辦理。（本部 93.10.06 台人（三）字第 0930129912 號函轉知）附行政院人事行政局 93.9.10 會商結論如下：
 - （一）行政機關（事業機構）專案精簡（裁減）要點處理原則有關再任有給公職應追繳扣除退離月數慰助金之規定，茲為符合專案精簡加發慰助金之意旨及避免政府重複支付慰助金及工作報酬，所稱「再任有給公職」之認定標準，係指再任由政府編列預算支給俸（薪）給、待遇或公費之有給職務及以契約進用支領工作報酬之職務。亦即不論再任專任、兼任或以契約方式進用支領報酬之職務；不論報酬屬固定或浮動性，均屬「再任有給公職」之範疇，應依規定追繳加發之慰助金。
 - （二）另專案精簡離退人員再任政府捐助經費達法院設立登記財產總額百分之五十以上之財團法人職務，及再任行政法人職務，均應依規定追繳加發之慰助金。
- 五. 本校編制內人員之待遇資料報送 93 年十月份，已於當月 18 日運用行政院人事行政局所提供之「人事資料管理系統 Pemis2K」上傳報送人事局。

- 六. 九十三年十月本校參加公務人員退休撫卹基金管理委員會退撫基金費用：公務人員 103 人，個人自繳部分為 212308 元、政府撥繳為 394286 元，教育人員 396 人，個人自繳部分為 120884 元、政府撥繳為 2245060 元，合計個人自繳為 1421192 元、政府撥繳合計 2639346 元。
- 七. 本校編制新進教、職員到校前，曾於 85 年 2 月 1 日以後服義務役軍職年資、替代役年資等本校新進教師九十三年十月份，依公務人員退休撫卹基金管理委員會規定補繳年資：電機系林進豐老師、光電所陳冠章助教等二人。辭職發還繳付基金費用：光電所郝永恬助教。
- 八. 本校支領月退休金人員方昭仁等十一人九十三學年度第一學期子女教育補助費共計新台幣貳拾萬肆仟玖佰元整，已先由學校墊支，正向教育部請款入帳中。
- 九. 預定九十四年二月一日退休人員，海法所尹章華教授已於九十三年九月報教育部。電機系呂福生教授、河工系張固宇教授、食科系童本興副教授、商船系簡光志老師、圖書館呂道齡助教經簽准退休，同時段屆齡退休尚有：應經所廖聖惠教授及體育室王秋雄教授，準備配合教育部今年剛起動電子報表及書面資料報送教育部核定。
- 十. 辦理公務人員保險各項異動：加保 4 人、退保 1 人、變俸 6 人。全民健康保險加保 12 人、退保 1 變俸 4 人。
- 十一. 中央公教人員福利互助金結算分五年攤還，本(93)年度現職人員 433 人，金額共計 5701963 元，已於 10 月 8 日經會計室及總務處等協助撥入個人郵局帳戶。
- 十二. 93 學年度子女育補助費計有 270 人申請金額共 NT\$2,227,300 元，已分別撥入個人帳戶。子女育補助費之申請期限為三個月（事實發生起三個月內為限），請尚未申請之同仁儘速於 11 月底前提出申請以免超過期限而無法補助，影響個人權益。

附件 拾參

電子計算機中心報告事項：

- 一、會同總務處與學務處進行新建活動中心大樓，電腦網路佈線規劃工作。
- 二、申購全校 24 個網路節點交換器，將全面進行交換器更新工作，以便進行網路流量監控，減少病毒入侵所造成之網路癱瘓情形。
- 三、納坦颱風因天花板漏水造成電腦教室 13 台螢幕、3 部電腦與 2 部集線器損壞，共計損失約 13 萬元。

附件 拾肆

校友服務中心報告事項：

- 一、為讓校友能夠持續收到來自母校的關懷訊息，以拉近母校與校友們之距離，讓畢業校友們能隨時得知母校的發展，建立校友和母校間良好的互動關係，因此本中心研擬海大校訊針對校友刊行部分印製份數及寄發方案，並經提請十月五日十二時召開之主管會議討論決議，自 94 年度開始，校友簡訊將與校訊分開發行，以每期四版、全彩色製版印刷、季刊方式刊行，預定一年出刊四期，每期七千五百份。九十四年度「校友簡訊」招標案統一由教務處出版組連同「海大校訊」招標案併案辦理中。
- 二、為有效推動本校校務基金籌募業務及校友聯繫活動的推展，業經接洽東吳大學發展處，擬於 11 月下旬前往該校觀摩並就相關業務作交流，屆時歡迎本校各系系主任、校友聯絡人及一級主管一同前往。
- 三、關於籌募校務基金致謝捐贈者所將發行之貴賓證，依據 93.07.05 本校貴賓證使用管理辦法暨製作式座談會結論，希望由第一銀行免費贊助，因此九月中旬由吳主秘及本中心同仁與第一銀行召開協調，於十月下旬獲第一銀行回覆表示同意全額贊助本校初期發行 1000 張貴賓證所需費用新台幣陸仟零玖佰元整。目前本款項第一銀行已經以指定用途捐款入本校校務基金。
- 四、由財團法人民生文教基金會舉辦的「2004 海峽兩岸技職教育與人力發展交流參訪」活動，於十一月三日下午二時蒞臨本校，由本中心負責校內參訪行程的安排與連繫。當天來訪一行十七人由黃校長親自接見並致贈學校紀念品，在觀看完本校簡介後，由本中心人員陪同前往養殖場及操船模擬機室參觀。非常感謝養殖系冉繁華老師及運輸系張石煜老師的協助，讓活動圓滿達成。
- 五、慶祝本校五十一週年校慶暨第一屆 OPEN-DAY 活動，十月十六日當天約有 130 位校友返校參加，基隆市校友會理事長施啟文學長獲邀以貴賓身份在 FUN4 開幕式中致詞，並代表全體校友表達對學校及本活動的支持與肯定。當天本中心全天開放辦公室接待校友，並提供茶點及撥放本校五十一週年流金歲月 DVD 供校友觀賞，希望校友感受到返家的溫暖與娛悅！感謝各單位、系所在本次活動中給予的協助！本次返校校友人數不是非常多，主要原因是本次活動的主軸與對象係以招生為主，並且邀請校友的作業起步稍晚一些，在考量各系所籌辦工作的調配和負荷下，遂由本中心獨力辦理邀請作業。一般來說校友對系所的情感認同比對校友服務中心來的高，邀請作業缺少系所的參與及協助，確實會影響校友返校的意願與活動成效。本中心會將此點檢討作為下此辦理活動改進之參考。
- 六、本中心為配合學校政策，積極協助花蓮地區校友推動籌劃校友會的成立，在籌備會主任委員花蓮港務局蕭局長丁訓學長的召集下，已於 93 年 9 月 24 日召開第一次籌備會議，並預計十一月中旬將依法定程序提送花蓮縣政府申請設立，俟核備後，另擇期召開第二次籌備會議，屆時花蓮校友會將通知本校派員蒞會指導。
- 七、慶祝本校五十一週年校慶，在理學院李昭興院長、應地所王天楷所長及本中心

的推動籌劃，於十月十六日 OPENDAY 當天下午二點假應地所會議室召開所友會成立大會。黃榮鑑校長、李國添副校長、吳忠恕主任秘書、基隆市校友會施啟文理事長蒞臨恭賀。當日計有 20 名所友返校與會，會中推選鄭清汾學長(86 級)為第一屆所友會會長，鄭學長現職為宜捷威科技公司的執行長；副會長為顏一勤學長(87 級)，顏學長目前就讀於台灣大學地質所博士班；總幹事為楊宜學學長(86 級)，楊學長於宜捷威科技公司擔任業務部專案經理。鄭會長允諾在其任內將定期舉辦各類活動，積極促進所友們之交流及與在校生互動之機會。除感情交流之活動外，亦期望能定期製作會刊，暢通聯絡管道；並計畫以設立獎學金及提供就業市場等實質行動回饋母校。

- 八、本中心為提高服務校友品質並回應校友意見，會請圖書館考量調整校友借書期限。非常感謝圖書館的協助與配合，本中心配合『圖書館借閱規則』的修正，已於上次行政會議時提案通過修正本校『貴賓證使用管理要點』第三點附註一，將校友借書期限由十四天延長為三十天，並且增加每次十四天的等相關規定。修正後之本校『貴賓證使用管理要點』業於九十三年十月二十五日海校友字第 0930009357 號公告。
- 九、基隆區校友會配合學校政策，並依九十三年九月十日校友會館推動協商會議之決議，正積極以 BOT 方式進行研訂整體規劃案，預計於十一月底定稿後，將依行政程序提送學校審議。
- 十、本校第 141 期校訊已於十一月八日郵寄給校友 3000 份。
- 十一、九十三年十月一日至十月三十一日止校務基金捐款計有 17 筆，明細請參閱附件。
- 十二、本中心將於 11 月 26 日下午邀請東海大學就業輔導暨校友聯絡室主任兼募捐委員會執行秘書潘主任及業務主辦人，至本校舉辦校友業務經驗分享與交流座談會，分享校友業務經驗，以作為本校推動校務基金籌募之借鏡及參考，並請本校各院長、單位主管同仁及各系所校務聯絡人同仁踴躍參加交換意見，以期提昇整體服務品質與績效。
- 十三、為推動校務基金籌募工作，擬推動建立各系所傑出熱心潛力精英校友名單，初期各系所以五十位校友為原則，請各系所配合及協助，以利各項校友業務之推動。
- 十四、為因應校友資料查詢、聯絡、分類，新的校友資料庫已更新、建置完成，感謝各系所協助，請各系所能持續協助更新，以期使本校校友資料庫能更為完整正確。

【附件】

2004 年 10 月 1 日至 2004 年 10 月 31 日捐款收據明細表

編號	姓 名	金 額	捐款日期	指定用途專款專用
2189	羅金元	10,000	2004/10/04	供教職員桌球社專用
2190	蕭麗春	500	2004/10/05	校務基金募款專戶
2191	福茂國際股份有限公司	100,000	2004/10/06	通訊與導航工程系專用
2192	張溫芳	1,000	2004/10/07	校務基金募款專戶
2193	林弦運	200	2004/10/11	校務基金募款專戶
2194	王昭文	1,000	2004/10/11	海大校訊用
2195	陳宗曉	2,170	2004/10/11	輪機工程系系學會用
2196	許慧芝	2,000	2004/10/12	獎助學金用
2197	翁浩毅	2,000	2004/10/13	校史館用
2198	楊建西	1,000	2004/10/14	推動校友聯誼活動用
2199	陳志祥	2,814	2004/10/14	機械系專用
2200	洪英正	20000	2004/10/16	推動校友聯誼用
2201	彭聖介	2,132	2004/10/22	機械系專用
2202	第一商業銀行	60,900	2004/10/27	製作校務基金致謝貴賓證用
2203	張正宙	500	2004/10/28	海大校訊用
2204	劉孟錦	50,000	2004/10/29	海法所使用
2205	賴國弘	2,000	2004/10/29	海大校訊用

附件 拾伍

海運學院報告事項：

- 一、教育部委託社團法人台灣評鑑協會辦理全國公私立大學校院評鑑，本學院訂於11月11日下午召開會議研商，以便積極展開相關事宜。
- 二、商船學系邀請大連海事大學前任校長擔任本院客座教授乙事，在此感謝研發處的積極協助。

附件 拾陸

生命與資源科學學院報告事項：

一、學院動物房規劃報告：

(一)目前本學院現有動物房為 $36\text{m} \times 6\text{m} = 216\text{m}^2$ (約 66 坪) 長方型一層樓建築，經現場勘查食品工程館後方呈 $24\text{m} \times 24\text{m} = 576\text{m}^2$ 不規則四方形，經本學院詳細規劃，擬以二層樓規劃設計，總面積 $22\text{m} \times 8\text{m} \times 2$ (二層樓) 計 352m^2 ，約 107 坪，以每坪 6.8 萬/元估算，總經費約需 730 萬，懇請校方提供遷建經費 (附件一) (若空間及經費許可，動物房面積考慮加大)。

(二)由於生命科學院館將於 94 年 10 月發包動工，希望總務處營繕組能協助本院於 94 年 7 月底前完成動物房新建工程。

(三)前海博館用地是否能更換為動物房用地，以節省建築時間及經費，請校方一併考量辦理 (附件二)。

二、用經濟研究所歸屬經該所所務會議及本學院 93.11.01 學院研究發展委員會議決議，納入本學院組織架構下。

附件一

表一 國立臺灣海洋大學生命與資源科學院動物房遷建空間需求表

總樓板面積 352m² (約 107 坪) 計：地上 22x8m² 長方型兩層，鋼筋
混凝土(RC)造

	空間名稱	單位	面積	小計	備註
			M ²	M ²	
一樓	動物室	1	88	88	
	大鼠室	1	64	64	
	準備室	1	24	24	
	小計			176	
二樓	小鼠室	1	64	64	
	操作室	1	64	64	
	準備室	1	48	48	
	小計	1	176	36	
			小計	176	
			總計	352	約 107 坪

- 註：1. 現有動物房為 36x6m² (約 66 坪) 長方型一層樓建築，。
2. 舊海博館籌備處為 22x9m² 長方型兩層樓建築。
3. 食品工程館後方可用空間約 24x24m² 不規則四方形，目前有樹木 30 棵，地上
建築物有二座蓄養槽、二座機房。
4. 若空間及經費許可，動物房面積考慮加大。

表二 國立臺灣海洋大學生命與資源科學院動物房設備需求表

項次	設備名稱	單位	數量	備註
1	空調系統	式	1	依實際空間大小配置容量
2	照明系統	式	1	具定時開關功能
3	三門冰箱	台	1	
4	無菌操作台	台	1	
5	排煙櫃	台	1	
6	-40℃ 冰箱	台	1	
7	工作台	台	1	配合實際需求調整
8	大鼠飼養籠架	台	7	含籠子
9	小鼠飼養籠架	台	5	含籠子
10	中型動物飼養籠架	台	4	含籠子
11	暖爐	台	4	配合實際需求調整

二、食品工程館後方用地

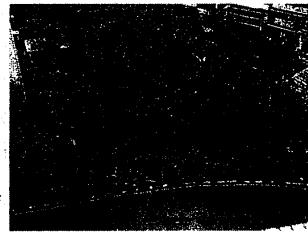
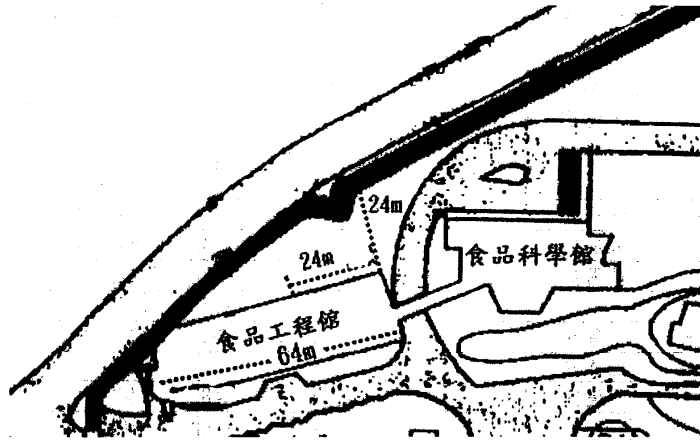

地上建築物依序為 (1)冷凍機房 (2)系學會 (3)養
殖室 (4)空壓機

附件二

附錄 動物房遷建基地圖

一、舊海博館用地

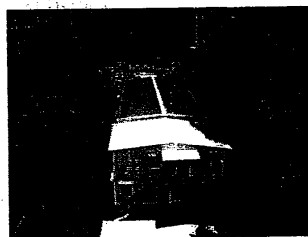
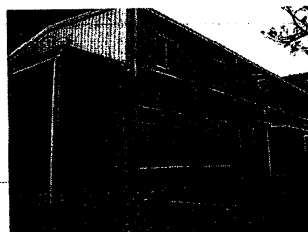
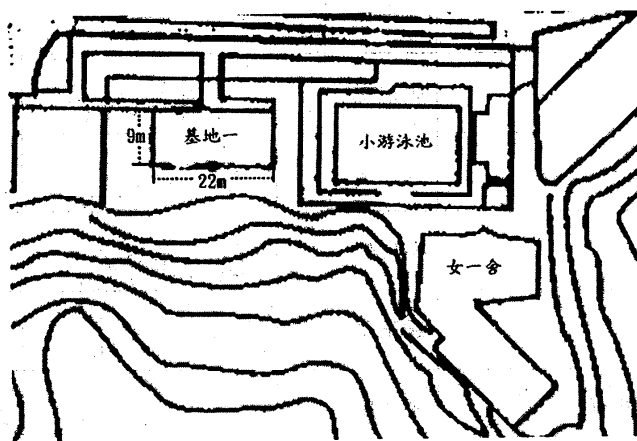

國立臺灣海洋大學九十三年度第一學期第三次行政會議 簽到單

時間：九十三年十一月十一日（星期四）上午十時

地點：本校行政大樓四樓會議室

主席：黃校長榮鑑

職	稱	姓 名	簽	到	備 註
副校長		李國添			出國
教務長		張清風	張清風		
研發長		黃登福	黃登福		
學生事務長		吳俊仁	吳俊仁		
總務長		趙玉星	趙玉星		
進修推廣部主任		張清風			教務長代
圖書館館長		潘崇良	李永娟代		
體育室主任		洪堂魁	洪堂魁		
軍訓室主任		吳俊仁			學務長代
秘書室主任秘書		吳忠恕	吳忠恕		
人事室主任		趙果智	趙果智		
會計主任		韓廷勳	韓廷勳		
電算中心主任		李光敦	陳傳宗代		
校友服務中心主任		簡連貴	簡連貴		

職	稱	姓 名	簽 到	備 註
海運學院院長		崔延紘	崔延紘	
生科學院院長		陳建初	陳建初	
工學院院長		柯永澤	柯永澤	
理學院院長		李昭興		
技術學院院長		葉榮華	葉榮華	
人文及教育中心主任		孫寶年	孫寶年	

